



東やまと 社協だより

No.211 社会福祉法人 東大和市社会福祉協議会 ☎042-564-0012(代) FAX042-564-3680 〒207-0015 東大和市中央3-912-3

今号の主な記事

- 第40回福祉祭 ……2・3面
- 歳末たすけあい募金 ……3面
- 貸付制度のご案内 ……5面
- 「あんしん東大和」成年後見講座 ……7面
- ボランティアセンターからのお知らせ ……8面

個人情報紛失に関するお詫び

日頃から、当社会福祉協議会へご理解・ご協力をいただき、誠にありがとうございます。

去る9月15日(金)夜、当社会福祉協議会職員が所有するカバンが置き引きに遭い、その中にあったサービス利用者の皆様等の個人情報を紛失するという事態が生じました。

今後は、二度とこのようなことのないよう、個人情報保護及び管理の徹底に努め、職員一同気を引き締めて仕事にあたって参ります。

この度は、皆様方に変なご迷惑をおかけしたことをお詫び申し上げます。

※名簿に記載されている皆様には、個別にご連絡をとらせていただき、状況報告及びお詫びを申し上げます。

※また、本件についての詳細、処分及び再発防止策については、当会ホームページのトップ画面に掲載しております。

社会福祉法人 東大和市社会福祉協議会
会長 中澤 正至

※5面に関連記事(再発防止策について)を掲載しております。

やさしさの 色にそめよう この町を

(福祉標語 六小五年、西田 昊玄さんの作品)



昨年度の福祉祭より
市内の小学生を対象とした福祉標語表彰式の様子

会場
市役所中庭とその周辺
中央公民館ホール
(今年はこのもたちのあそびや
ゲームコーナーです)
○会場マップ等は
2・3面に掲載して
あります。

日時

11月12日(日) 午前10時から

(開会式は午前9時45分から)
○雨天決行(一部アトラクションを除く)

第40回
記念
福祉祭
すべての市民が安心して
生活できるように

- 【主催】 東大和市社会福祉協議会
- 【後援】 東大和市
- 【出店等】 民生委員・児童委員協議会、各種ボランティア・福祉団体、施設、作業所、業者等 47団体
- 【協力】 民生委員・児童委員協議会、東大和地区交通安全協会、東京みどり農業協同組合東大和支店、東京みどり農業協同組合東大和市各支部、東大和市商工会、株式会社ニシカフ、東大和武蔵村山社会福祉士会、市民の皆さま
- 【協賛】 (株)ハピネス西東京、(株)タカキ、東京トヨペット(株)東大和店

ステージプログラム

●雨天のときは市庁舎1階ロビーにて行います(一部雨天中止)

- 9:45~ 開会式、福祉標語表彰式、
薬物乱用防止ポスター・標語表彰式
(10:00開店宣言)
- 10:40~ バンド 【青年ビートクラブ】
- 11:05~ 手話コーラス・手話劇
【東大和市聴覚障害者協会・手話サークルピーナッツ】
- 12:00~ 吹奏楽① 【市立第三中学校吹奏楽部】
- 12:35~ 東大和元気ゆうゆう体操
【東大和元気ゆうゆう体操普及推進員】
- 12:55~ 清水ばやし【清水ばやし保存会】
- 13:25~ ダンス 【ESPERANCE】
- 14:00~ 吹奏楽② 【都立東大和高校吹奏楽部】
- 14:25 閉会式

福引き・ 景品配付

10:15 ごろより本部にて行います。

時間は目安です。
景品がなくなり次第終了です。

← こちらの
「第40回記念福祉祭福引券」
をご持参ください。

第40回記念福祉祭福引券
※お一人様、1回限り有効
お一人で何回も抽選することはできません。



福祉祭出展団体

テントNo.	団体名	団体PR	出展内容
1	第一みんなの家	ぬくもりのある陶器のうつわと、さをり織りのバッグポーチ、多彩な柄の刺子ぶきんなどを作っています。	バザー・陶芸品・手芸品
	第二みんなの家	主に身体障害者が通所する就労継続B型事業所です。陶芸、押し花製品、菓子製造、下請け作業や各種行事など積極的に取り組んでいます。	五平餅・菓子・陶芸品・はちみつ・ジャム・押し花製品
	第三みんなの家	様々な障害のある人たちが、陶芸、手芸、さをり織り、下請けなどの作業をしています。	陶芸品・手芸品・飲料
2	明るい社会づくりの会	平和で明るく住みよい街づくりをめざし、清掃活動、福祉祭参加、親子活動等を実施。	やきそば・やきだんご・だいふく・衣類・雑貨
3	グループホームなんがい	障がいを持つ方が単身生活を目指し、練習する場として、グループホーム運営しています。	やきとり・バザー
4	第2あとりえトントン	革工芸、ケーキ作り、資源回収、スポーツ活動等を通じて精神障害者の地域生活をサポートしています。	フランクフルト・菓子・パステル画・バザー・革製品
5	東京トヨペット（株）東大和店	トヨタの福祉車両専門員がいて、展示車も常設しています。お気軽にご相談下さい。	福祉車両展示
6	ボランティア会	主に社会福祉協議会を通じた依頼に応じ、様々なボランティア活動を行っています。自主事業として毎年中央公民館ホールをお借りして「みんなの作品展」を開催しています。	わたあめ・車いす体験コーナー
7	食工房ぱる	1人1人が生き生きと生きるを目指し、安心・安全な食の提供に取り組んでいます。	パン・赤飯
8	ボーイスカウト第1団	共同募金、市内清掃等の社会奉仕、ハイキングやキャンプ、もちつき等楽しい活動。男の子、あつまれ!!	あげパン・おしるこ・ゲーム
9	ボーイスカウト第2団	ボーイスカウト2団は、福祉祭をはじめ、市内清掃他奉仕を通じ子どもたちの社会教育を行っています。	わたあめ・コーヒー
10	ライブリィ工房	ライブリィ工房では、紙袋加工、手芸、菓子製造の作業をして皆さんと楽しく活動しています。	おでん・飲料・菓子・手芸品・バザー
11	本部企画	市民の皆さまと一緒に地域の福祉課題に取り組み、きめ細やかな地域福祉の実現をめざしています。社協は皆さまの身近な福祉の相談窓口です。	苗木の配布
12	向台老人ホーム	心のこもった介護をモットーとし、施設でのターミナルケアも実施しています。	今川焼き
13	デイサービスばくちゃん家	一日の定員が6名。きめ細やかなサービスの提供を心掛けている、小規模デイサービスです。	中華おこわ・衣類・雑貨
14	あとりえトントン	30周年目を迎えた作業所で、クッキーや革製品の製作、WEB制作を行っています。	やきぎょうざ・菓子・革製品
15	自立生活センター東大和	どんな障害を持っていても、人生の主人公でいられるような地域づくり活動をしています。	フランクフルト
16	ライオンズクラブ	ライオンズクラブ国際協会は、世界194か国地域で活躍する、世界最大級の奉仕団体です。	みそ田楽・コーヒー
17	ロータリークラブ	ロータリークラブは世界で120万人、日本で約10万人の会員が居り、当クラブでは当市内で各奉仕活動をしています。	やきだんご・生花
18	総合福祉センターは〜とふる	平成28年に開設した「心と心が通い合う地域福祉の拠点は〜とふる」を是非ご利用下さい。	ぎりたんぼ汁・パン・菓子
19	介護者のつどい東大和	介護についての経験談などを語り合っています。医療や介護についての情報交換も大事!! 介護の相談なども。	昆布・ケアラーノート
20	障害者福祉サービス事業所 PACE	ランチ中心のカフェレストランを火・水・金曜日に営業。食事も焼菓子も大好評です。	ホットドッグ・だんご・菓子
21	(株) タカキ	「地域に暮らす人の良い住まいづくりをお手伝いすること」を目的に活動しています。	木工教室
22	花みずき	高齢者自立支援をモットーに、市内各施設等で食事、おやつの手伝い、入浴後の静養、話し相手等の活動を行っています。	じゃがバター・コーヒー・バザー
23	うまかんべえグルメ	“うまかんべえ〜祭”の入賞メニューを出店します。ぜひお試しあれ!。	やきそば・クレープ・菓子
24	国際ソロプチミスト東大和	地域社会と世界中の女性と女性の生活を向上させるための奉仕活動をしています。	すいとん・赤飯・煮たまご・ゲーム
25	さわやかボランティア	毎年、福祉祭に向けて手芸品を作成(月2回(木))し、出店、販売しています。当日豚汁も販売します。	豚汁・お茶・手芸品
26	かたつむりの会作業所	知的障がいをもつ人々の働く場として、社会的自立をするためのサポートをしています。	やきそば・菓子・手芸品・バザー
27	手話サークルピーナッツ	手話の学習と聴覚障害者の方々との交流の中でろう者の文化、生活への理解を深めています。手話は言語である事の認識を深めます。	手話指導・啓蒙活動・手話通訳・寸劇・
	聴覚障害者協会	手話は言語です。あなたと私で手話を使って楽しくやりましょう。	手話コーラス・手芸品
28	更生保護女性会	更生保護施設へのサポート活動、子育て支援活動など幅広い活動を展開し、犯罪や非行の防止と罪を犯した人の立ち直りを支援するボランティア団体です。	はるさめ・雑貨・手芸品
29	デイサービスえんどうまめ	定員10名で、利用者により添ったケアを心がけています。レク活動、散歩、手作り昼食が自慢です。	衣類・雑貨・食器
30	たすけあいワーカーズあくしゅ	住みなれた町で、自分らしく心豊かな生活を続けられるよう、あくしゅが応援致します。	バザー・手芸品
31	ハビネス西東京	福祉用具を取り扱っています。お気軽にご相談ください。	介護用品
32	民友会	民生・児童委員OB有志の会です。福祉祭が年1回の奉仕活動です。	パン
33	さつき会	専業主婦の拠り所として各種講習会、旅行、老人ホームの慰問等相互扶助の心で親睦を深めています。	赤飯・手芸品
34	民生委員・児童委員協議会	民生委員・児童委員制度は100周年を迎えました。市民の身近な相談窓口として活動しています。	野菜バザー
35	ウエルカム	精神障害のある方が、自分らしく暮らせるために、一緒に考え支援するところです。	雑貨・展示
36	手芸グループ	寄付された布、毛糸、その他でアイデアを出し合って手芸品を作ります。	手芸品
37	高齢者見守りぼくす	高齢者の在宅生活の安心を確保するために、高齢者の見守り支援を専門とした相談窓口です。	民間緊急通報システム展示・相談
38	東大和市シルバー人材センター	リフォーム、刃物研ぎ、家事手伝い、パソコン教室など、様々な仕事を請負っております。	手芸品・バザー
39	市職員組合	東大和市職員組合です。スーパーボールすくい遊びましょう!!	スーパーボールすくい
40	交通少年団保護者の会	人づくり、体力づくり、仲間づくりを活動の指針とし、交通ルールを学び元気一杯活動中です。	花苗・雑貨
41	ゆうハウス	主に障害児の放課後等デイサービスを行っています。遊・友・優・裕・YOUのゆうです。	雑貨・バザー
42	グループ「この指とまれ」	放課後等デイサービス事業、グループホーム、ショートステイ、ホームヘルプ事業をしています。地域で出来る事からやってきました!	衣類・雑貨
43	防犯協会	防犯思想の普及、高場を回り、防犯活動に協力し犯罪の無い明るい住み良い街を実現させます。	会場内警備
44	ボランティア・見守り声かけ活動	社協ではボランティア・市民活動センターを運営し、コーディネーターや各種講座等を実施しています。高齢者への見守り・声かけ活動は市内8地区で活動しています。	ボランティア受付・見守り・声かけPR
45	福祉なんでも相談	福祉に関する様々なご相談を東大和武蔵村山社会福祉士会所属の社会福祉士がうかがいます。	なんでも相談受付・啓発活動
46	交通安全協会	当協会は交通安全意識の普及と浸透、交通事故のない安全で安心のまちづくりを目的としています。	交通誘導
①	民生委員・児童委員協議会	民生委員・児童委員制度は100周年を迎えました。市民の身近な相談窓口として活動しています。	こどもひろば 〈ゲームや色々なあそび〉
②	向台老人ホーム	心のこもった介護をモットーとし、施設でのターミナルケアも実施しています。	展示
③	やまと苑	地域の皆様のお役にたてるよう、穏やかで心豊かな生活をお手伝いします。	展示
④	さくら苑	入居者、利用者の素晴らしい作品を多数展示しております。是非、ご覧下さい。	展示
⑤	サービスセンターきよはら	高齢者通所介護の施設です。毎月行事にできたお昼。『きよはら』よいとこ一度はおいで	展示
⑥	総合福祉センターは〜とふる	平成28年に開設した「心と心が通い合う地域福祉の拠点は〜とふる」を是非ご利用下さい。	展示

本部（東大和市社会福祉協議会） 市民の皆さまと一緒に地域の福祉課題に取り組み、きめ細やかな地域福祉の実現をめざしています。社協は皆さまの身近な福祉の相談窓口です。
 総合案内・放送・来賓受付・福引き・他

第40回記念
福祉祭福引き・景品配布
 10:15~本部にて行います。
 (景品がなくなり次第終了です。)

こちらを切り取ってお持ち下さい。

?クイズ? 「〇〇〇〇」
 今年の福祉祭のテーマは?
 色にそめよう
 この町を
 ○の中に適した文字を入れて下さい。

○ 福祉祭へのご来場をお待ちしております ○

福祉祭 会場マップ

■一般駐車場は午前9時からオープンしますが、台数にかぎりがありますので、お身体の不自由な方を除いて、ちよこバス、自転車もしくは徒歩等でのご来場をお願いいたします。

■障害者・高齢者等の車両乗降については、保健センター前の「障害者・高齢者等車両乗降場所」でお願いします。



※表記内容は予告なく変更される場合があります。予めご了承ください。

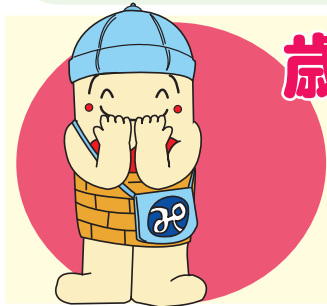

歳末たすけあい募金にご協力ください！

社会福祉協議会では、今年も「歳末たすけあい運動」を行います。この運動は、支援を必要とする方々が地域で安心して暮らすことができるように行うものです。

皆さんから寄せいただいた募金は、ふれあいのまちづくり事業、ボランティア活動推進事業など、広く市民の福祉向上のために使われます。

02 東京		払込取扱票		通常払込料金加入者負担	
口座記号番号				金額	
001703				116541	
加入者名		金額		備考	
社会福祉法人 東大和市社会福祉協議会		歳末たすけあい募金			
通信用欄		お名前		日附印	
ご依頼人		おなまえ		様	
(ご連絡先電話番号)					

裏面の注意事項をお読みください。(ゆうちょ銀行) (承認番号東第53648号) これより下部には何も記入しないでください。

振替払込請求書兼受領証	
口座記号番号	
001703	
116541	
加入者名	
社会福祉法人 東大和市社会福祉協議会	
金額	
ご依頼人	
おなまえ	
ご依頼人	
料金	
備考	

この受領証は、大切に保管してください。

自治会・管理組合に加入されている方、自治会・管理組合に加入されていない個人の方、事業所・団体からの募金も受け付けております。多くの皆さまからのご協力をお願いいたします。

歳末募金にご協力いただける方は、社協窓口へ直接ご持参いただくか、自治会等を通じて募金ください。

左記の郵便振替用紙でも受け付けております。

募金期間は12月15日(金)までです。

郵便振替口座
番号 00170—3—116541
東大和市中央3-912-3
社会福祉法人 東大和市社会福祉協議会

平成29年度社協会員加入へのご協力、ありがとうございます

今年度も7月を社協会員増強月間として、会員の募集をいたしました。

お陰様で、9月30日現在、53自治会・管理組合、41事業所、19団体、118人の個人の皆さまに会員としてご協力をいただくことができました。誠にありがとうございました。

社協会員については、年間を通して募集をしております。まだ会員になられていない方は、ぜひご協力をお願いいたします。
(問合せ 社協会員担当 ☎564-0012)

【平成29年度会員の皆さま】

※平成29年4月1日～平成29年9月30日受付分（敬称略）

事業所の皆さま		自治会・管理組合の皆さま	
東京土建一般労働組合村山大和支部	介護タクシーこじま	アルカスマンション東大和管理組合自治会	東京街道団地自治会
(株)大和調剤センター	(株)吉澤屋	芋窪中自治会	東邦自治会
グローバルボンス(株)	(株)共同印刷所	芋窪西自治会	都営桜が丘団地自治会
伊藤社会保険労務士事務所	森久保薬品(株)	芋窪東自治会	都営清水二丁目アパート自治会
(株)杉本園製茶	伸和商事(株)	芋窪南自治会	仲原東自治会
十文字サイクル	(有)マルナカ運輸	梅の原住宅自治会	南街二丁目協和三自治会
萩山歯科医院	さくら工房	東大和市上北台1丁目自治会	錦自治会
あまの商店	JA東京みどり東大和支店	上北台住宅自治会	東大和マンション自治会
北陽電子(株)	JA東京みどり仲原支店	協和二丁目自治会	東大和市向原1・2号棟自治会
(有)光陽	(株)てあて	グリーンコープ玉川上水管理組合	光商店会自治会
ひめしやら法律事務所		東大和グリーンタウン団地管理組合	南狭山自治会
(株)尾崎管機工業		湖南自治会	東大和向原3、4号棟自治会
(有)小嶋園		栄一丁目自治会	向原第三地区自治会
(株)尾崎商店		栄二丁目自治会	都営向原アパート10号棟自治会
光栄電機(株)		栄三丁目自治会	東大和向原第16自治会
東大和病院		桜が丘4丁目自治会	東大和市向原南自治会
本荘倉庫(株)		狭山自治会	大和団地日生住宅自治会
比留間電機(株)		芝中住宅自治会	向原団地よつわ自治会
(株)テセック		芝中団地管理組合	大和通り自治会
(株)サンタイム		清水自治会	東大和わかば自治会
日本料理 やまぐち屋		下新堀自治会	東京ユニオンガーデン管理組合
(有)光陽		親和自治会	ステイツ武蔵野・東大和グランパサージュ管理組合
(株)タカキ		末広一丁目睦会自治会	
東京ヤクルト販売(株)		蔵敷自治会	
(株)マルデンコーポレーション		東大和第一光ヶ丘自治会	
五十嵐会計事務所		第二光ヶ丘自治会	
(株)カーテック		タカギ青梅橋マンション自治会	
吉岡硝子産業(株)		高木自治会	
桜ヶ丘整骨院		玉川上水自治会	
(株)オフィス・サプライ		多摩湖畔自治会	
神明湯		茶の木台ハイツ自治会	

福祉施設・団体の皆さま
東大和市聴覚障害者協会
かたつむりの会作業所
NPO法人 まめの会
向台老人ホーム
東大和市老人クラブ連合会
立野みどり保育園
東大和ケアセンター
東大和市総合福祉センター は〜とふる
東大和市肢体不自由児者を守る会つばさ
生活支援センター207 第2あとリエトントン
れんげ保育園
ライブリイ工房
東京都立東大和療育センター
東大和市手をつなぐ親の会
第三みんなの家
特別養護老人ホーム 風の樹
さくら苑
東大和福祉支援協力会
さつき会



歳末たすけあい募金の振り込みは、こちらをご利用ください。

- (ご注意)
- ・この用紙は、機械で処理しますので、金額を記入する際は、枠内にはっきりと記入してください。また、本票を汚したり、折り曲げたりしないでください。
 - ・この用紙は、ゆうちょ銀行又は郵便局の払込機能付きATMでもご利用いただけます。
 - ・この払込書を、ゆうちょ銀行又は郵便局の渉外員にお預けになる場合は、引換えに預り証を必ずお受け取りください。
 - ・ご依頼人様からご提出いただきました払込書に記載されたおところ、おなまえ等は、加入者様に通知されます。
 - ・この受領証は、払込みの証拠となるものですから大切に保管してください。

収入印紙
3万円以上
貼 付
印

この場所には、何も記載しないでください。



たまちゃんの原作者田中さんから提供いただいたものです。

受験生、学生を応援します

☆☆☆ 貸付制度のご案内 ☆☆☆

制度名	受験生チャレンジ支援貸付事業		教育支援資金(生活福祉資金貸付制度)	
区分	受験生チャレンジ支援貸付事業		教育支援資金(生活福祉資金貸付制度)	
目的	学習塾等の受講費用や高校・大学等の受験料を捻出できない所得の少ない世帯に対して、これらの費用を貸付しその世帯の子供を支援する		所得の少ない世帯に対して、資金の貸付と必要な相談支援を行うことにより、進学や修学の継続を支援し、世帯の将来的な自立につなげる	
対象世帯	受験生(中学3年生、高校3年生等)がいる世帯(生活保護受給世帯は対象外)		高校・短大・専門学校・大学に在学中か進学予定の子供がいる世帯(生活保護受給世帯も対象)	
貸付限度額	学習塾等受講料	受験料	教育支援費(授業料等)	就学支度費(入学金)
	中学3年生等: 200,000円 高校3年生等: 200,000円	中学3年生等: 27,400円 高校3年生等: 80,000円	高校:月額35,000円 短大・専門学校:月額60,000円 大学:月額65,000円 ※特に必要な場合、月額×1.5倍まで可	500,000円
申込者	生計中心者(20歳以上、原則父母のうち収入が多い方)		進学を希望する子供または在学学生	
連帯保証人	原則必要だが設定できない場合、受験生を連帯借受人にして申込みできる場合があります		原則必要ないが、連帯借受人(父母等)が必要です	
返済	・5年(60回)以内、無利子 ・免除要件に該当の場合、返済が免除されます		・14年(168回)以内、無利子 ・卒業後、6か月の据置期間を経て返済となります	
その他	・支払済みの費用も対象 ・貸付金が適正に使用されたことがわかる領収書等を提出(提示)していただきます		・未払いのものが対象 ・申込時に民生委員との面接が必要です ・公的な奨学金等の制度の利用を優先していただきます	

注:貸付には収入基準等いくつかの要件があります。詳細は **東大和市社会福祉協議会 貸付担当** までお問合せください

個人情報紛失に関する再発防止策について(報告)

この度、社会福祉協議会が実施する事業のご利用者様等の名簿を紛失し、皆様には多大なるご迷惑をおかけいたしましたことに対し、心から深くお詫び申し上げます。
 当会といたしましては、再びこのような不祥事を起こすことのないよう、再発防止策といたしまして、下記のとおり策定いたしましたので、ご報告いたします。

1. 個人情報保護に関する研修会の実施

全職員に対し、定期的に個人情報保護に関する研修を受講させることにより、職員の個人情報保護に関する意識啓発の徹底に努めます。

2. 個人情報の保管・保存における施錠の徹底について

事務所内における個人情報の保管・保存については、必ず施錠ができる書庫やキャビネット内で保管・保存します。また退勤時には、個人情報を保管・保存する書庫等は必ず施錠し、鍵は厳重に保管します。

3. 勤務時間内における個人情報の事務所外持ち出しについて

勤務時間内に、業務上の都合により個人情報の入った書類等をやむを得ず事務所外へ持ち出す必要がある場合は、必要最小限の個人情報にするとともに、予め、上司の許可を得た上で持ち出します。

4. 勤務時間外における個人情報の事務所外持ち出しについて

勤務時間外については、個人情報の自宅への持ち帰りを禁止とします。ただし、利用者の生命・身体・財産の保護と安全を図るため、他に取るべき手段がなく、やむを得ず自宅へ持ち帰る場合には、前記の目的に照らして必要最小限の個人情報とするとともに、予めその旨について理由を付して上司へ説明し、書面で許可を得ます。

※3、4に関する持ち出しに際しては、鞆などに入れ、絶対に手元から離さないとともに、個人情報を持ち出しているという強い責任感と緊張感を常に持つよう指導を徹底します。また、事務所へ持ち帰った時点で、必ず上司に報告し、確認を得ます。



「しやきょうのたまちゃん」
大活躍!!
 11月12日(日)に福祉祭が行われます。福祉祭にはたまちゃんも遊びにいけます。たまちゃんはみんなと会えるのをとても楽しみにしています。ぜひたまちゃんに会いに来てください。

社協事業紹介④

「さわやかサービス」高齢者等支援



さわやかサービスは、市民同士の助け合いの活動として、高齢者等支援と子育て支援の二本立てで、家事支援や子どものあずかりなどを行うサービスです。

今回は、高齢者等支援のサービスについてご紹介します。

高齢者等支援では、高齢者や障害者への有償家事援助サービスを提供しています。介護保険でのサービスは、まだ不要という方や、介護保険でのサービスを利用しているが制度上、上手く利用できない方、あるいは外出したいけど、一人では心配...などなど、いろいろな方々にご利用いただいています。

まずは、利用会員として登録をしていただき、ご要望に応じて活動できる協力会員をお探しご紹介いたします。(職員が訪問しての登録も可能です)

◇活動時間

月～土 午前7時～午後9時
 (1時間からご利用できます)
 週に1回、月に1回などの定期的な活動や不定期、単発の活動もあります。

◇料金

1時間あたり	
午前8時～午後6時	970円
午前7時～午前8時	1,180円
午後6時～午後9時	

※子育て支援の料金は異なります。詳しくは、お気軽にお問合せください。

社会福祉協議会「さわやかサービス」 ☎042-567-0013

シリーズ東大和社協 災害対策

17

～当会の災害時に備えた取り組みを シリーズで紹介します～

シリーズでお伝えしている東大和市社会福祉協議会(以下、社協)の災害時対策、第17回目となる今回は「東大和障害福祉ネットワークとの連携」について紹介します。

●東大和障害福祉ネットワークとは

年齢や性別、障害のあるなしにかかわらず、すべての人が、その多様なニーズや個性の差を認め合い、お互いがお互いを尊敬し合い、そして補い合えることこそが「福祉」であるとの理念のもと、地域における様々な団体の連携強化を目的に構成されたネットワーク組織です。(構成団体：23団体)

それぞれが持っている情報をみんなで共有し、力を合わせることで、社会を変える大きな力となり、様々な局面を乗り切っていくと設立されました。

●同ネットワークの取り組み

同ネットワークでは、構成団体による情報交換や話し合いの場の設定のため、市の福祉施策の充実と推進を図るための重要な会議となる、「東大和市地域福祉審議会」への参画、障害者の生活をより良くしていくための障害者福祉に関する機関や団体が集まる「東大和市地域自立支援協議会」の会長を務めるなど、地域における福祉の推進に積極的に参加しています。

また、会報「スタート」の発行により、関係者のみならず、市民への情報提供を行うなど、障害者福祉への理解促進を図っています。



障害福祉ネットワーク総会の様子



機関誌『スタート』

●社協との連携

現在、同ネットワークから東大和市災害ボランティアセンター協議会のメンバーとして参画いただいております。有事の際に必要なとなる障害者等への支援のあり方などの意見をいただいております。

災害ボランティアセンターがよりよく機能するためにも、障害当事者の意見や要望をお聞きしながら対策を進めることが重要であると考え、ご協力いただいております。

また、同協議会で企画する災害ボランティアセンター設置・運営訓練では、同ネットワークのメンバーから実際に障害のある方に被災者役になっていただき、支援者役となるボランティアがリアリティをもって支援する訓練を行うことができるようご協力いただいております。

今後、さらに災害時対策を進める上で、避難行動要支援者(災害時要配慮者)等への配慮など、協働して取り組んでいくことが期待されています。

「福祉のしごと 相談・面接会」

お住まいの地域で福祉のしごとを探してみませんか？

◎とき 11月21日(火)

13時30分～16時(求職者受付15時30分まで)
※11時30分から正午まで、相談・面接会のためのセミナーを実施します。

◎ところ 市立中央公民館 ホール
東大和市中央3-926



◎内容 1. 相談・面接会

面接会冒頭で、出展施設・事業所が事業内容の説明やPRを行います。その後、出展施設・事業所が、福祉の仕事に関心のある求職者と相談・面接を実施します。

2. 相談コーナー

福祉の仕事に関心はあるがよくわからないという方を対象とした相談を実施します。



◎出展施設・事業所 参加事業所名簿

法人名	法人名
1 (福) みんなの会	11 (福) 友遊会
2 (医) 大和会	12 (株) ツクイ
3 (福) 立野みどり福祉会	13 (福) 東大和市社会福祉協議会
4 (医) 徳寿会	14 (株) イノベーションオプメディカルサービス
5 (福) 大龍会	15 (株) アスモ介護サービス
6 (福) 多摩大和園	16 (福) 村山福祉会
7 (福) 蓮花苑	17 東大和市子育て支援課
8 (株) T.Kサポート	18 (福) 武蔵村山育成会
9 (株) センチュリーライフ	19 ヒューマンライフケア(株)
10 (福) 向会	20 (福) 聖光会

この相談・面接会は、東大和市社会福祉協議会と東京都福祉人材センター共催で行うものです。身近な地域の中で、持っている福祉の資格を活かして仕事がしたい、福祉の仕事に関心があって福祉の職場で働いてみたいという就労意欲のある人材を掘り起し、求人施設・事業所と結び付けることにより、福祉人材の確保を図ります。

平成29年度 東大和市地域自立支援協議会 相談部会公開学習会

脱！保護者

～「親」を辞めるとは言わないけれど～

我が子に障害があると分かった時のショック・・・
我が子のために、自分の人生すべてをささげようと覚悟した日・・・



でも、我が子に障害があるのは、親のせいではありません
親も、自分自身の人生を謳歌する権利があるのでは？

子どもの将来をどうするか？というのはよく言われますが、「親の人生の在り方」についても、一緒に考えてみませんか？

平成29年11月25日(土)
時間：13:30～16:00(開場:13:00～)
場所：東大和市総合福祉センターは～とふる
講師：岡部 耕典氏
(早稲田大学文化構想学部・現代人間論系)
ゲストトーク：障害のある方の保護者

手話通訳が必要な方は11月8日(水)までにお知らせください。

《お問い合わせ》

東大和市総合福祉センターは～とふる
TEL 042-516-3982 / FAX 042-516-3984
Email: heartfelt-syougai@carrot.ocn.ne.jp



今こそ社会福祉法人が その力を発揮するとき

社会福祉法人の社会貢献事業におけるネットワークづくりに向けた「東大和市社会福祉法人地域公益活動連絡会」状況報告

平成28年改正社会福祉法において、社会福祉法人の公益性・非営利性を踏まえ、法人の本旨から導かれる本来の役割を明確化するため、「地域における公益的な取り組み」の実施に関する責務規定が創設されました。

東大和市においても、昨年度10月に発足した「東大和市社会福祉法人地域公益活動連絡会」において、市内の社会福祉法人18法人が一丸となり、社会福祉法人が地域へ貢献していく活動について検討を開始しました。

第1回連絡会

7月19日(水)東京都社会福祉協議会の職員の方から「他地区の地域公益活動の状況について」のご講演をいただいた後、東大和市での取り組みについて3グループに分かれ、情報交換を行いました。



東京都社会福祉協議会職員による講演の様子

第2回連絡会

10月16日(月)東大和市での具体的な取り組み内容について、各法人で検討した案を持ち寄り、話し合いを行いました。



情報交換の様子

今後も検討を続けていく予定です。詳しくは、社協だより、ホームページで情報提供をさせていただきます。

参加者募集

平成29年度「あんしん東大和」成年後見講座

『これからの自分を考えよう!』

今は元気だけれど将来判断能力が低下したらどうしよう、家族に心配をかけたくないなど、将来に不安を感じている方が地域で安心して暮らせるよう、成年後見制度やエンディングノートの書き方について学習します。これからの自分について考えたい方はこの機会にぜひご参加ください。

- ★対象者 市内在住、在勤の方 ※基本的に全3回に参加できる方
- ★定員 20名(先着順)
- ★会場 社会福祉協議会会議室
- ★参加費 無料

日時	内容
平成30年 1月18日(木) 13:30~15:30	「成年後見制度の基礎」 判断能力が低下した方の理解やその方々を支える成年後見制度について分かりやすく解説します。 講師:認定社会福祉士 星野 美子氏 <TRY星野社会福祉士事務所>
1月29日(月) 13:30~15:30	「任意後見制度について」 判断能力が低下する前に、何が出来るか(何をしておいたら安心か)…など、任意後見制度について学習します。 講師:認定社会福祉士 星野 美子氏 <TRY星野社会福祉士事務所>
1月31日(水) 13:30~15:30	「私のために・家族のために ~エンディングノートの書き方~」 ※10月31日に開催した第2回あんしん東大和講演会の内容とほぼ同様です。 自分の意思をきちんと残しておくエンディングノートについて分かりやすく解説します。 講師:佐々木 悦子氏 <日本エンディングサポート協会理事長>

【申込み】12月25日(月)までにお電話にてお申込みください。

※手話通訳が必要な方はご相談ください。

東大和市社会福祉協議会『あんしん東大和』

電話 042-590-0018 FAX 042-564-3680

善意のご寄付

次の方々から善意のご寄付がありました。厚くお礼申し上げます。皆さまからの寄付金は、地域福祉向上のための取り組みや、福祉団体への支援等に使用させていただきます。皆さまのご理解、ご協力をお願いいたします。なお、社会福祉法人に対する寄付金は、所得税法の寄付金控除が受けられます。

◎一般寄付 (敬称略、順不同)

氏名	金額
都宮桜が丘団地自治会	700円

合計金額 : 700円

※平成29年9月1日~平成29年9月30日 受付分

【お詫びと訂正】

9月15日号の社協だよりで寿美山会様と掲載しましたが、正しくは寿美れ会様です。お詫びして訂正いたします。

~わたくしたちは福祉のまちづくりを応援しております~

東京都福祉人材センター 多摩支所

貴社のお仕事を応援するのは、どうぞご利用ください!

TEL.042-595-8422 FAX.042-595-8432

JR 立川駅北口より徒歩5分

みなさんのまちの自治会活動をご紹介します。

湖畔地区
東邦自治会

シリーズ②

湖畔3丁目と狭山2丁目の一部からなる東邦自治会。約170世帯、500名の方が居住されている地区の自治会です。東邦自治会では、防災に関して積極的な取り組みを行っています。自治会の下部組織として「自主防災会」を設け、防災活動、避難訓練を実施しています。毎年行っている避難訓練では、会員の自宅に安否確認ハチマキで安否を報告し、その後自治会ブロックごとに一時避難場所に集合する訓練を行っています。今年はマンホールトイレの設置訓練、車いすを使っての避難訓練なども行いました。

その他、避難に不安のある方の手助けとなるよう東大和市と避難行動要支援者避難支援登録制度の協定を締結、また独自に地域内の臨時避難所として「天理教空丸分教場」と契約を結ぶなど、自治会組織で取り組めることもすすめて

会員手作りの安否確認用ハチマキ
災害時の安否を伝えるため玄関や門につけてもらいます。



問合せ: 社会福祉協議会 湖畔地区担当 ☎042-564-0012

います。湖畔地区には、東邦自治会を含め4つの自治会があり、地区全体の連携を深めるため、4自治会合同で防災・防犯などに取り組んでいます。高齢化もすすむ中で、自治会員が安心して生活をおくることができるよう、自治会としてできることに積極的に取り組んでいます。

ボランティアセンターからのお知らせ

お問い合わせは、
☎042-564-0035までお気軽にどうぞ！

福祉標語 最優秀・優秀作品

社会福祉協議会では、市内の小中学生を対象に、平成29年度の福祉標語を募集しました。その結果は次のとおりです。(敬称略)

◎最優秀作品

やさしさの
色にそめよう この町を

西田 昊玄 (六小五年)

◎優秀作品 (9点)

やさしさが つなぐこの町 この気持ち

瀬尾 桃加 (一小五年)

人だすけ するもされるも 良い気持ち

佐々木 陸翔 (二小六年)

「大丈夫？」 この一言を ひろめよう

並木 朝海 (三小四年)

かがやく手 誰かを救う 一つの手

黒澤 仁美 (四小六年)

とどげよう やさしいことばの プレゼント

榎本 大夢 (五小二年)

ありがとう こんどはぼくが たすける番

小林 陽人 (七小五年)

電車では どの座席も 優先席

巻島 千紘 (八小五年)

見のがさず 少しの勇氣 笑顔生む

内野 賢心 (九小六年)

ゆずりあい ひとつひとつを つなぐもの

磯村 有織 (十小二年)

ボランティア情報!

○福祉祭ボランティア募集!

11月12日(日)に開催される第40回福祉祭(社会福祉協議会主催)のスタッフとして、当日の会場案内や駐輪場整理をいただくボランティアを募集しています。市内の福祉団体等が一堂に会し、盛大に行われるお祭りです。ボランティアをはじめ多くの市民のご協力により開催されています。
※半日単位での活動で結構です。ボランティアは初めてという方も大歓迎です。きっかけづくりには是非どうぞ!

○パソコンでのテープおこしのボランティア募集

市内にある精神障害者のための共同作業所「あとリエトントン」では、パソコンを使ってテープおこしのお手伝いをおこなっていただける方を募集しています。
パソコンが出来る方、ぜひご協力お願いします。日程などの詳細は下記までお問合せください。
※あとリエトントン ☎042-566-3920
住所:南街5-69-6-101

○イベントや福祉施設で出し物をしてくれるボランティア

市内の福祉施設でのイベントやレクリエーション時に特技を披露してくれるボランティア(団体・個人)を募集しています。
歌やダンス、マジック、大道芸、落語、楽器演奏(ハーモニカ、ギター)など何でもOKです。
お気軽に東大和ボランティア・市民活動センターにお問合せください。

地元だからその「安心」と「信頼」

とみん葬祭
直葬 15万円(税別)
家族葬 25万円(税別)
東大和市指定業者
0120-594-419
24時間年中無休
本社:東大和市清原2-1279-7

歯の往診治療なら 萩山歯科医院へ
東村山市萩山町1-3-9
☎042-348-8848
ご自宅や施設等へ
訪問いたします
健康保険・生活保護・介護保険・指定医

補聴器
認定補聴器技術者常駐
久米川補聴器専門店
-出張相談承ります-
0120-51-4133
久米川駅南口徒歩1分
東村山市栄町2-21-3
木曜日定休 駐車場有

~わたくしたちは
福祉のまちづくりを
応援しています~

ご自宅で受けられる マッサージです
—やさしい心とあたたかな手をお届けします—
てあて在宅マッサージ
医療のおしたをてあてする 株式会社てあて
よーこそ マッサージ
お申し込みは ☎0120-405-032
国家資格を持った マッサージ師が、**身体機能の維持・回復を目的**とした施術を行います

12年の実績 安心・安全・確実 *厚生労働省管轄
訪問リハビリマッサージ
《お年寄りやお身体に不自由を感じる方》
健康保険を使って1日・1回 20分のマッサージが
300円で受けられます。(訪問交通費込み)
国家資格を持ったマッサージ師が、ご自宅に訪問いたします
お試しが出来ます 詳細はお電話下さい
フリーダイヤル(ご利用者様専用無料) 0800-111-0220
アッサム 訪問マッサージ
訪問リハビリマッサージ 株式会社 アッサム *全国鍼灸マッサージ師協会会員