



東やまと 社協だより

社会福祉法人
東大和市社会福祉協議会 ☎042-564-0012(代) FAX042-564-3680
〒207-0015 東大和市中心3-912-3

今号の主な記事

- あんしん講座
「自分そして家族の安心のために」… 5面
- 「終活」に関する講演会… 6面
- 上映会・映画「ケアニン」… 6面
- 災害ボランティアセンター設置・運営訓練… 7面
- 教育支援資金… 7面
- 福祉標語最優秀・優秀作品紹介… 8面

西日本・北海道災害復興支援

テーマ
「手はいつも
とどくところにあるんだよ」



- 主催 東大和市社会福祉協議会
- 後援 東大和市
- 協力 東大和市民生委員・児童委員協議会、東大和地区交通安全協会、東京みどり農業協同組合東大和支店、東京みどり農業協同組合東大和市各支部、東大和市商工会、株式会社ニシカワ、東大和武蔵村山社会福祉士会、市民の皆さま
- 協賛 (株)タカキ、東京トヨペット(株)東大和店、生活協同組合コープみらい

第41回

福祉祭

すべての市民が

安心して生活できるように



日時

11月11日(日) 午前10時から

(開会式は午前9時45分から)

○雨天決行(一部アトラクションを除く)

会場

市役所中庭・中央公民館ホール等

※中央公民館ホールでは、大人も子どもも楽しめる

“今・昔あそびあれこれ”を行います。ぜひお立ち寄り下さい。

○会場マップ等は2・3面に掲載してあります。

ステージプログラム

雨天のときは
市庁舎1階ロビーにて行います
(一部雨天中止)

- 9:45~ 開会式、福祉標語表彰式、薬物乱用防止
ポスター・標語表彰式(10:00開店宣言)
- 10:40~ バンド 【青年ビートクラブ】
- 11:05~ 手話コーラス・寸劇
【東大和市聴覚障害者協会・手話サークルピーナッツ】
- 11:50~ 吹奏楽 【市立第三中学校吹奏楽部】
- 12:25~ 東大和元気ゆうゆう体操
【東大和元気ゆうゆう体操普及推進員】
- 12:50~ おはやし 【狭山ばやし保存会】
- 13:25~ ダンス 【ESPERANCE】
- 14:00~ 和太鼓 【市立第五小学校】
- 14:25 閉会式

福引き・景品配付

10:15ごろより
本部にて行います。

時間は目安です。
景品がなくなり次第終了です。

←こちらの「第41回福祉祭福引券」
をご持参ください。

みんな
来てね!
待ってるよ~

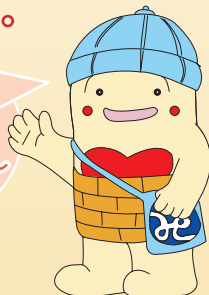

第41回福祉祭福引券
裏面のクイズにお持ちください。
※お一人様、1回限り有効
お一人で何回も抽選することはできません!

福祉祭出展団体

テントNo.	団体名	団体PR	出展内容
1	東京トヨペット(株) 東大和店	トヨタの福祉車両専門員がいて、展示車も常設しています。お気軽にご相談下さい。	福祉車両の展示
2	第一みんなの家	ぬくもりのある陶器のうつわと、さをり織りのバッグ、ポーチ、多彩な柄の刺子ぶきんなどを作っています。	バザー・陶器・手芸品
	第二みんなの家	主に身体障害者が通所する就労継続B型事業所です。陶芸、押し花製品、菓子製造、下請け作業や各種行事など積極的に取り組んでいます。	五平餅・菓子・陶芸品・ジャム・はちみつ等
	第三みんなの家	様々な障害のある人たちが、陶芸、手芸、さをり織り、下請けなどの作業をしています。	陶芸品・手芸品・飲料
3	明るい社会づくりの会	平和で明るく住みよい街づくりを目指す活動。(清掃、植栽、親子活動、福祉祭等)	やきそば・だいふく・やきだんご・衣類・雑貨
4	グループホーム なんがい	障がいを持つ方が単身生活を目指し、練習する場として、グループホーム運営しています。	やきとり・バザー
5	第2あとリエトントン	革工芸、ケーキ作り、資源回収、スポーツ活動等を通じて精神障害者の地域生活をサポートしています。	フランクフルト・バザー・革製品等
6	ボランティア会	主に社協を通じた依頼に応じ、様々なボランティア活動を行っています。自主事業として毎年中央公民館ホールで「みんなの作品展」を開催しています。	わたあめ・車いす体験コーナー
7	食工房ぱる	1人1人が生き生きと生きるを目指し、安心・安全な食の提供に取り組んでいます。	パン・赤飯
8	ボーイスカウト第2団	ボーイスカウト2団は、福祉祭をはじめ、市内清掃他奉仕を通し子どもたちの社会教育を行っています。	わたあめ・コーヒー
9	ボーイスカウト第1団	共同募金、市内清掃等の社会奉仕、ハイキングやキャンプ、もちつき等楽しい活動。男の子、あつまれ!!	あげパン・ゲーム・おしるこ・展示
10	ライプリー工房	ライプリー工房では、紙袋加工、手芸、菓子製造の作業をして皆さんと楽しく活動しています。	おでん・飲料・菓子・手芸品・バザー
11	本部企画(社協)	市民の皆さまと一緒に地域の福祉課題に取り組み、きめ細やかな地域福祉の実現をめざしています。社協は皆さまの身近な福祉の相談窓口です。	苗木等の配布・募金受付
12	向台老人ホーム	心のこもった介護をモットーとし、施設でのターミナルケアも実施しています。	今川焼き
13	デイサービスばくちゃん家	一日の定員が6名。きめ細やかなサービスの提供を心掛けている、小規模デイサービスです。	中華おこわ・バザー
14	あとリエトントン	地域で30余年活動している作業所で、クッキーや革製品の製作、WEB制作を行っています。	やきぎょうざ・菓子・革製品
15	自立生活センター東大和	どんな障害を持っていても、人生の主人公でいられるような地域づくり活動をしています。	フランクフルト
16	ライオンズクラブ	ライオンズクラブ国際協会は、世界194か国地域で活躍する、世界最大級の奉仕団体です。	みそ田楽・コーヒー
17	ロータリークラブ	ロータリークラブは世界で120万人、日本で約10万人の会員が居り、当クラブでは当市内で各奉仕活動をしています。	やきだんご・生花
18	総合福祉センター は〜とふる	平成28年に開設した「心と心が通い合う地域福祉の拠点は〜とふる」を是非ご利用下さい。	パン・雑貨・ミネストローネ
19	さつき会	寡婦家庭の拠り所として各種講習会、旅行、老人ホームの慰問等相互扶助の心で親睦を深めています。	赤飯・手芸品
20	民友会	民生・児童委員OB有志の会です。福祉祭が年1回の奉仕活動です。	パン
21	障害者福祉サービス事業所 PACE	ランチ中心のカフェレストランを火・水・金曜日に営業。食事も焼菓子も大好評です。	ホットドッグ・杏仁豆腐・オム焼きそば
22	生活協同組合 コープみらい	315万世帯以上がご登録中!福祉事業等暮らしに役立つ事業を展開しています。	展示・飲料・スープ試飲
23	花みずき	高齢者自立支援をモットーに、市内各施設等で食事、おやつの手伝い、入浴後の静養、話し相手等の活動を行っています。	じゃがバター・コーヒー・バザー
24	うまかんべえ〜祭 実行委員会	「うまかんべえ〜祭」の入賞メニューを出店します。ぜひお試しあれ!	クレープ
25	国際ソロプチミスト 東大和	地域社会と世界中の女性と女兒の生活を向上させるための奉仕活動をしています。	すいとん・おこわ・煮たまご
26	さわやかボランティア	毎年、福祉祭に向けて手芸品を作成(月2回(木))し、出店、販売しています。当日豚汁も販売しています。	豚汁・お茶・手芸品
27	かたつむりの会作業所	知的障がいをもつ人々の働く場として、社会的自立をするためのサポートをしています。	やきそば・菓子・手芸品・バザー
28	手話サークルピーナッツ	手話の学習と聴覚障害者の方々との交流の中でろう者の文化、生活への理解を深めています。手話は言語である事の認識を深めます。	手話指導・手話コーラス・寸劇・手芸品
	聴覚障害者協会	手話は言語です。あなたと私で手話を使って楽しくやりましょう。	
29	更生保護女性会	更生保護施設へのサポート活動、子育て支援活動など幅広い活動を展開し、犯罪や非行の防止と罪を犯した人の立ち直りを支援するボランティア団体です。	はるさめ・雑貨・手芸品等
30	デイサービスえんどうまめ	定員10名で、利用者により添ったケアを心がけています。レク活動、散歩、手作り昼食が自慢です。	バザー
31	介護者のつとめ東大和	介護についての経験談などを語り合っています。医療や介護についての情報交換も大事!!介護の相談なども。	昆布・手芸品
32	(株)タカキ	「地域に暮らす人の良い住まいづくりをお手伝いすること」を目的に活動しています。	木工教室
33	民生委員・児童委員協議会	東京の民生委員制度誕生100周年。市民の身近な相談窓口として活動しています。	野菜バザー
34	ウエルカム	精神障害をお持ちの方が、自分らしく暮らせるために、一緒に考え支援するところです。	雑貨・展示
35	手芸グループ	寄付された布、毛糸、その他でアイデアを出し合って手芸品を作ります。	手芸品
36	高齢者見守りぼっくす	高齢者の在宅生活の安心を確保するために、高齢者の見守り支援を専門とした相談窓口です。	民間緊急通報システム展示・相談
37	東大和市シルバー人材センター	リフォーム、刃物研ぎ、家事手伝い、パソコン教室など、様々な仕事を請負っております。	手芸品・バザー
38	市職員組合	東大和市職員組合です。スーパーボールすくいで遊びましょう!!	スーパーボールすくい
39	交通少年団保護者の会	人づくり、体力づくり、仲間づくりを活動の指針とし、交通ルールを学び元気一杯活動中です。	花苗・雑貨
40	ゆうハウス	主に障害児の放課後等デイサービスを行っています。遊・友・優・裕・YOUのゆうです。	雑貨・バザー
41	グループ「この指とまれ」	放課後等デイサービス事業、グループホーム、ショートステイをしています。地域でできることからやってきました!	衣料・雑貨
42	防犯協会	防犯思想の普及、高揚を図り、防犯活動に協力し犯罪の無い明るい住み良い街を実現させます。	会場内警備
43	ボランティア・見守り声かけ活動	社協ではボランティア・市民活動センターを運営し、コーディネーターや各種講座等を実施しています。高齢者への見守り・声かけ活動は市内8地区で活動しています。	ボランティア受付・見守り・声かけ活動PR
44	福祉なんでも相談	福祉に関する様々なご相談を東大和武蔵村山社会福祉士会所属の社会福祉士がうかがいます。	なんでも相談受付・啓発活動
45	交通安全協会	当協会は交通安全意識の普及と浸透、交通事故のない安全で安心のまちづくりを目的としています。	交通誘導等
①	民生委員・児童委員協議会	中央公民館ホールにおいて、大人も子どもも楽しめる「今・昔あそびあれこれ」を開催します。皆様のご参加をお待ちしております。	お菓子の魚つり・福笑い・民児協活動PR
②	向台老人ホーム	心のこもった介護をモットーとし、施設でのターミナルケアも実施しています。	展示
③	やまと苑	地域の皆様のお役にたてるよう、穏やかで心豊かな生活をお手伝いします。	展示
④	さくら苑	入居者、利用者の素晴らしい作品を多数展示しております。是非、ご覧下さい。	展示
⑤	サービスセンターきよはら	高齢者通所介護の施設です。毎月行事にてきたてお昼。「きよはら」よいとこ一度はおいで	展示
⑥	総合福祉センター は〜とふる	平成28年に開設した「心と心が通い合う地域福祉の拠点は〜とふる」を是非ご利用下さい。	展示

本部(東大和市社会福祉協議会) 市民の皆さまと一緒に地域の福祉課題に取り組み、きめ細やかな地域福祉の実現をめざしています。社協は皆さまの身近な福祉の相談窓口です。
 総合案内・放送・来賓受付・福引他

第41回
福祉祭福引き・景品配布
 10:15ごろより本部にて行います。
 (景品がなくなり次第終了です。)

こちらを切り取って
 お持ちください。

?クイズ? 今年の福祉祭のテーマは?
 「○○○○○」
 とどくところにあるんだよ
 ○の中に適した文字を入れて下さい。

○ 福祉祭へのご来場をお待ちしております ○

福祉祭会場マップ

社協だよりの抽選券をお持ちください!!
福引きに参加できます。(お一人様1回限り)
※景品がなくなり次第終了となります。

駐車場は午前9時オープン



※ゴミはお持ち帰りください。 ※会場内禁煙です。
※駐車場は台数に限りがありますので、お体の不自由な方等を除いてちょこバス、自転車もしくは徒歩等でのご来場をお願いします。

※記載の内容は予告なく変更される場合があります。あらかじめご了承ください。

歳末たすけあい募金にご協力ください!

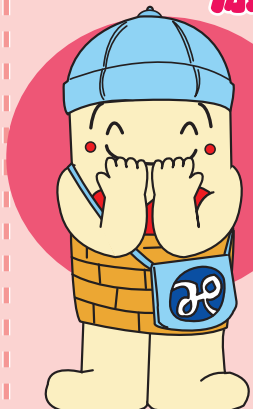

社会福祉協議会では、今年も「歳末たすけあい運動」を行います。
この運動は、支援を必要とする方々が地域で安心して暮らすことができるように行うものです。
皆さんからお寄せいただいた募金は、ふれあいのまちづくり事業、ボランティア活動推進事業など、広く市民の福祉向上のために使われます。
自治会・管理組合に加入されている方、自治会・管理組合に加入されていない個人の方、事業所・団体からの募金も受け付けております。多くの皆さまからのご協力をお願いいたします。
歳末募金にご協力いただける方は、社協窓口にご持参いただくか、自治会等を通じて募金ください。

※郵便振替をご希望の方へは振替用紙(振込手数料は社協負担)を送りますので、お手数ですがご連絡ください。

◎募金期間は12月15日(土)までです。

問合せ
総務係 ☎042(564)0012

平成30年度社協会員加入のご協力ありがとうございます

今年も7月を社協会員増強月間として、会員の募集をいたしました。
お陰様で、10月26日現在、58の自治会・管理組合、87の事業所・団体、205人の個人の皆さまに会員としてご協力をいただくことができました。誠にありがとうございました。
社協会員については、年間を通して募集をしております。まだ会員になられていない方は、ぜひご協力をお願いいたします。

(問合せ 社協会員担当 ☎564-0012)

【平成30年度会員の皆さま】

※平成30年4月1日～平成30年10月26日受付分(敬称略・順不同)

事業所の皆さま	
東京土建一般労働組合 村山・大和支部	(有)光陽
グローバルボンズ(株)	神明湯
美容室くるくるへあー	(株)国栄
尾崎商店	(株)大和調剤センター
介護タクシーこじま	東京ヤクルト販売(株)
十文字サイクル	伸和商事(株)
(株)尾崎管機工業	本荘倉庫(株)
(有)小嶋園	あまの商店
日本料理 やまぐち屋	五十嵐会計事務所
(株)杉本園製茶	ひめしゃら法律事務所
(株)サンタイム	(株)カーテックキヨノ・ベータ
(有)光陽	(株)吉澤屋
比留間電機(株)	森久保薬品(株)
(株)テセック	コープみらい
北陽電子(株)	(株)東京都民葬祭
(有)マルナカ運輸	(株)ミズサワコーポレーション
(株)タカキ	(有)中央堂
(株)マルデンコーポレーション	萩山歯科医院
桜が丘整骨院	(株)赤門ホームコンサル
伊藤社会保険労務士事務所	東京トヨペット 東大和店

福祉施設・団体の皆さま	
かたつむりの会作業所	ばくの会
NPO法人 まめの会	東大和市手をつなぐ親の会
東大和市老人クラブ連合会	グループホームなんがい
立野みどり保育園	サービスセンターきよはら
東大和ケアセンター	東大和市総合福祉センターはーとふる
東大和市肢体不自由児者を守る会つばさ	さつき会
あとリエトントン	東大和市聴覚障害者協会
第2あとリエトントン	介護者のつどい東大和
れんげ保育園	向台老人ホーム
ライブリィ工房	やまと苑
東京都立東大和療育センター	食工房ぱる
第一みんなの家	グループ「この指とまれ」
第二みんなの家	ゆうハウス
第三みんなの家	自立生活センター東大和
特別養護老人ホーム 風の樹	PACE
さくら苑	東大和市高齢者見守りぼっくす
東大和福祉支援協力会	

自治会・管理組合の皆さま	
アルカスマンション東大和管理組合自治会	玉川上水自治会
芋窪中自治会	多摩湖畔自治会
芋窪西自治会	茶の木台ハイツ自治会
芋窪東自治会	東京街道団地自治会
芋窪南自治会	東邦自治会
梅の原住宅自治会	東和自治会
東大和市上北台1丁目自治会	都営桜が丘団地自治会
上北台住宅自治会	都営清水二丁目アパート自治会
協和二丁目自治会	仲原東自治会(仲原1・2丁目自治会)
グリーンコープ玉川上水管理組合	南街二丁目協和三自治会
東大和グリーンタウン団地管理組合	錦自治会
湖南自治会	東大和マンション自治会
栄一丁目自治会	東大和市向原1・2号棟自治会
栄二丁目自治会	光商店会自治会
栄三丁目自治会	南狭山自治会
桜が丘4丁目自治会	東大和向原3、4号棟自治会
狭山自治会	向原第三地区自治会
芝中団地管理組合	東大和向原第16自治会
清水自治会	東大和市向原南自治会
下新堀自治会	大和団地日生住宅自治会
親和自治会	向原団地よつわ自治会
末広一丁目睦会自治会	大和通り自治会
蔵敷自治会	向原17号棟有志自治会
芝中住宅自治会	東京ユニオンガーデン管理組合
東大和第一光ヶ丘自治会	ステイツ武蔵野・東大和グランパサージュ管理組合
第二光ヶ丘自治会	大和清水団地自治会
タカギ青梅橋マンション自治会	都営狭山4丁目アパート自治会
第2タカギ青梅橋マンション自治会	新街道自治会
高木自治会	向原アパート7・8号棟

ふれあいなごやかサロン等の皆さま	
こもれびサロン	湖畔ふれあいサロン
サロンひだまり	湖畔健康体操会
サロン湯～友	桜が丘サロン
桜が丘すまいるサロン	蔵敷サロンあさひ会
たまこサロン	南街サロン福寿草
ならはし体操クラブ	立野サロン
奈良橋さくら会	芋窪健康体操会※
ゆうえんち会	※当会未登録サロン

平成31年度より社協だよりの 配付方法が変更になります

社会福祉協議会では、多くの市民の皆さまへ市内の福祉情報を発信するため、これまで、全世帯のポストへ個別に配付しておりましたが、昨今ではインターネット等の普及によりパソコン等で社協だよりをご覧になる方や、公共施設等でご覧になる方なども増えてきております。

このような状況の中で、個別に配付を希望しない方々より、配付をお断りいただくケースも増えてきております。

このため、当会として

- ① 新聞折込みによる配付
- ② 市内公共施設への配架
- ③ 当会ホームページへの掲載
- ④ 希望者へ個別郵送

問合せ 総務係
042-564-0012





ご存じですか？
「ウエルカム」

ウエルカムは精神障害を抱えた方々が地域で安心して自分らしく生き生きとした生活を送れるように、一緒に考え支援する場です。

面接・電話による相談やプログラムを行っています。また、くつろげる場が欲しい時、仲間が欲しい時に気軽に立ち寄れる憩いの場の提供も行っています。

お気軽にご相談・お問合せください。

開所時間

月・水・金曜日 午前9時から午後6時30分まで
火・木・土曜日 午前9時から午後5時まで

【問合せ】 ☎042-564-0888 (相談)





たまちゃんの原作者田中さんからご提供いただいたものです。

参加者募集!!

平成30年度「あんしん講座」

「自分そして家族の安心のために」



独り暮らしで心配、家族に迷惑をかけたくない、判断能力が低下したらどうしよう…。でも、これからも住み慣れた地域・住宅で安心して暮らしたいと考えている方、独りで悩まないでください。安心した生活を支える制度などを知っていただくことを目的に、講座を開催します。この機会にぜひ、ご参加ください。

- ★対象者：市内在住、在勤、在学の方
※全3回に参加できる方が望ましい
- ★定員：20名(先着順)
- ★会場：社会福祉協議会会議室
- ★参加費：無料

	日時	内容
第1回	平成30年 12月11日(火) 10:00~12:00	「おさえておこう!相続・成年後見制度」 相続や判断能力が低下した方の理解やその方々を支える成年後見制度について分かりやすく解説します。 講師：司法書士 鈴木 加津志氏<鈴木加津志司法書士事務所>
第2回	平成30年 12月18日(火) 10:00~12:00	「知っておこう!遺言・民事信託(家族信託)」 それぞれのご家族に合った財産管理の方法を考えることは大切です。民事信託や遺言について詳しく解説します。 講師：司法書士 鈴木 加津志氏<鈴木加津志司法書士事務所>
第3回	平成30年 12月25日(火) 13:30~15:30	①「考えておこう!あんしん居住制度」 緊急時に駆けつけてくれる見守りサービスやお亡くなりになった後のお部屋の片づけサービスなどを有料でお願いできるあんしん居住制度について説明します。 講師：坂巻 貴氏<(公財)東京都防災・建築まちづくりセンター経営管理部事業推進課> ②「契約に関する留意事項」 本当に契約して大丈夫?どんなことに注意したらよいのか…など契約に関する留意点について解説します。 講師：司法書士 鈴木 加津志氏<鈴木加津志司法書士事務所>

《申込み》

12月3日(月)までにお電話にてお申込みください。※手話通訳が必要な方はご相談ください。
東大和市社会福祉協議会「あんしん東大和」 ☎042-590-0018 / FAX 042-564-3680



その方の部屋から近く、自分で足を運ぶことができる場所で何かできたら…。そんな思いで友人2人とスタートさせたのがサロンぽかぽかです。

子どもが独立し、子育てが一段落した時に、親だけでなく、地域の方々の目配りで子どもを育てて頂いたんだと実感しました。私は、地域で何かお礼がしたいと強く思っておりまして。そんな時、自分の住んでいるグリーンタウンで出会った方が気になるようになりました。その方は耳も不自由で、外出を好まず、自分の部屋に閉じこもっていました。

Q1 サロンぽかぽかを始めたきっかけは?

発起人の星貞恵さんからお話を伺いました。

Q2 だれでも参加できますか?

グリーンタウンの住居者のみです。500世帯あるグリーンタウンの住人の方にもっと参加していただきたいです。

Q3 どこかの支援を受けて運営していますか?

いいえ。始めたきっかけも、発起人の思いに賛同下さった方々が一人、また一人集まってできました。だからこそ、自由にやりやい。参加費200円からお茶やお菓子、保険代もたします。活動の内容も、参加者の方々がみんなで意見を出し合いながら決めます。

サロンぽかぽか

みなさんのまちの

活動をご紹介します。

シリーズ③

場所…東大和市立野グリーンタウン集会所
開催日時…毎月第三月曜日 午後1時から
対象者…グリーンタウン居住者

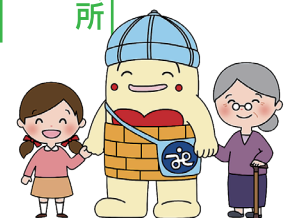

急募!!

たまちゃんになってみませんか?

さまざまなイベントで活躍するたまちゃん
あなたもたまちゃんになってみませんか?

- 【内容】しゃきょうのたまちゃん着ぐるみボランティア
- 【活動場所】主に市内公園や福祉施設で開催されるイベントなど
- 【活動期間】1つのイベントで2~3時間くらい(年1回でもOK)
- 【要件】①中学生以上 ②女性限定
- 【その他】①活動は2名以上で行い、必ず経験者が同伴します。
②経験がなくても活動可能です。
③出演機会の多くは休日です。社会人、学生のみなさんも活動できます!



11月11日(日)福祉祭でも出演予定です!詳しくはお問い合わせ下さい。

シリーズ 見守り・声かけ 20年

見守り・声かけ活動が20周年を迎えました。この活動に携わる協力員のエピソードをシリーズで紹介しします。助けられての活動

向原3丁目担当 近藤 恵子

向原・仲原地区で見守り・声かけ活動が始まると知り、ボランティア活動や手話サークル、手話通訳で聴こえない方々とも交流があった私は、対象者の中にも聴こえに支障がある方がいたら何か役に立てるかもしれないと思い、協力員に申込みました。

その頃の都営住宅は、平屋建てから高層階式アパートへと順に建て替えられておりました。向原にはまだ地区会館がなかったので、見守り・声かけ第1回委員会は新堀地区会館で開催され、会合は社協の会議室で、少し不便な思いもしました。

高層階式のアパートは、玄関からの声かけしにくく、在宅不在なのから分らず、インターホンを押し応答があるかを耳を澄まして待ちました。

訪問当初は、「ドキドキして玄関先で「こんにちは。お元気ですか」と私たちが声をかけました。「ありがとう」と「待っていたんです」と笑顔で言われる利用者の方々。秘密は守りますのでと伝え、お会いすることに反対にパワーを頂き、少しずつ信頼関係も築かれていったのかもしれない。

留守時に使う用紙、最初は、白地の紙に黒い枠と文字で、利用者の方から「お葬式みたいで嫌だわ」と言われ、すぐに社協へ伝えると、色付きの紙に変更してもらえました。

利用者の方から「Aさん入院したみたい」「隣に高齢者のご夫婦が引越

してきたわよ」と情報をいただけたり、協力員になってもうえませんかとか勧誘や、介護されているご家族のお話を伺い、社協への報告書を記入したりのリーダー（取りまとめ役）時代も経験しました。

利用者の体調によっては、インターホン越しでの声かけや、留守用紙を活用し玄関ポストへ入れてくるだけや、見守り等の方法もあります。

玄関先での非常に短時間な声かけですけれど、利用者の方々の体調を声や顔色から感じたり、同じ話を繰り返されると、心配事や抱えている思いなどもあるのかなと、お話を聴かせていただく姿勢も必要ではと思うようになってきました。

これからも、声かけの言葉を対象者に合わせて工夫したり、リーダーや他の協力員たちと一緒に、「ほづれんそう」（※報告、連絡、相談の意味）しながら、社協と連絡を取り合い、関係機関との連携もしつつ、出会うた皆さんへの感謝の気持ちを大切に活動を続けたいと願っています。

〈協力員募集中〉

ボランティアとして、お住まいの地域の高齢者の見守りや声かけをしていただく方を募集しています。

活動希望の方は
☎042・564・0012まで

「終活」に関する講演会のお知らせ (見守り・声かけ活動協力員研修会)

社会福祉協議会では、高齢者が安心して暮せるよう、見守り・声かけ活動を行っています。この活動の協力員、関心のある市民の皆さまを対象に講演会を開催いたします。

テーマ 終活 ~最期を考え、
今どのように生きるか

講師 森清氏 (東大和ホームケアクリニック院長)

近年、関心を持つ人が多くなっている「終活」。人生の最期の時に向けて、元気なうちから準備をすることですが、その内容は幅広いものとなっています。最期を考えることは、前向きに今の生き方を考えることにもつながります。

今回の研修では、医療の視点から、納得のいく最期をむかえるために必要なことなどについて、東大和市内で在宅医療に携わっている東大和ホームケアクリニックの院長 森清氏に講演いただきます。その他、認知症などで判断能力が低下した場合でも、安心して生活するための制度（成年後見制度）等について、社協職員より紹介をします。

日時 平成30年12月5日(水)
午後1時30分～4時(開場は1時から)

場所 東大和市中央公民館ホール

参加費 無料

申込み方法 11月26日(月)までに
当会へお電話ください(☎042-564-0012)
協力員の方は、各地区委員会を通じて
お申し込み下さい

※受付は先着順とし、定員(150名)に達した場合、申込みを締切らせていただきます。

主催：東大和市社会福祉協議会
東大和武蔵村山社会福祉士会

上映会のお知らせ 映画「ケアニン ～あなたでよかった～」



大森圭(男性・21)は新人の介護福祉士。高校卒業後、これといってやりたいことがなかった圭は、漠然とした理由で介護の専門学校へ入学。卒業後、圭が働くことになったのは、郊外にある小規模介護施設。認知症の高齢者たちと上手くコミュニケーションが取れず、悩む日々が続くなか、圭が初めてメインで担当することになったのは、認知症の星川敬子79歳。試行錯誤しながらも、先輩スタッフたちの協力もあり、少しずつ敬子との関係性を深めていく。「なんとなく」で始めた介護の仕事に、いつしか本気で向き合うようになっていく圭だったが…。(字幕・音声ガイド・手話通訳あります。)

▶日時 2018年12月1日(土)
13:30～16:30(13:00開場)
▶会場 東大和市中央公民館ホール
▶入場料 500円 申込不要(当日先着順150名)

▶タイムテーブル 13:30～13:40 挨拶
13:40～15:25 映画上映
15:35～16:30 フリートーク
上映後に介護の関係者による
フリートークを開催します

【会場住所】
東大和市中央3-926

【交通】
多摩都市モノレール(上北台駅から徒歩15分)
都営・西武バス「東大和市役所入口」下車徒歩3分(東大和市駅より青梅車庫、イオンモール又は東村山駅行)ちよこバス「中央公民館・図書館」下車すぐ



問合せ先 東大和武蔵村山社会福祉士会
事務局 田村 ☎090-4843-2677

〜当会の災害時に備えた取り組みを
シリーズで紹介します〜

シリーズでお伝えしている東大和市社会福祉協議会の災害時対策、第22回目となる今回は、平成30年度災害ボランティアセンター設置・運営訓練のご案内です。

学んで！体験！
災害時のボランティア

2018年は豪雨、台風、地震と様々な災害が各所で発生いたしました。ここ東大和でもいつ災害が発生するか分かりません。報道などで最近よく耳にする「災害ボランティアセンター」、みなさんご存知でしょうか。災害が発生したあとの復興にはボランティアの力が欠かせません。そのボランティアを「必要とする人」と「したい人」をつなぐ場所、それが災害ボランティアセンターです。今回の訓練では、災害ボランティアセンターについて改めて知り、実際に体験してみるという内容です。

「助けられる人から
助ける人へ！」

災害時に自分ができるボランティア活動ができるのか、体験しましょう！

日時 1月20日(日)
午後1時15分より
(受付午後0時45分より)

会場 ハミングホール
エントランス、小ホール等

定員
70名

【お願い】
◆動きやすい服装でご参加ください。飲み物は各自ご用意をお願いします。
◆ハミングホールからボランティア活動先市内各所へは自転車又は徒歩での移動となります。
◆午前中はボランティアセンタースタッフの訓練を行います。参加ご希望の方はお問い合わせください。

【申込み・問合せ】
東大和ボランティア・市民活動センター

☎042-564-1003
☎042-564-1368
※1月11日(金)までに
お申し込みください。



昨年度の訓練の様子



社協事業紹介⑩

教育支援資金 (生活福祉資金貸付制度)

生活福祉資金貸付制度は、所得の少ない世帯、障害者や介護を要する高齢者のいる世帯に対して資金貸付と相談支援を行い、その世帯の生活の安定と経済的自立を図ることを目的としています。この制度の一つに、学校教育法に規定する高校・短大・大学・専門学校等の入学(通学)に必要な費用の貸付を行う「教育支援資金」があります。

教育支援資金は、学校の授業料等の貸付を行う「教育支援費」と入学金の貸付を行う「就学支度費」に分けられます。貸付対象となる世帯は、収入基準等いくつかの要件があります。また、東京都育英資金、日本学生支援機構の給付型奨学金・第一種奨学金や母子福祉資金等その他の公的な制度を利用できる場合はその他の制度を優先していただきます。

教育支援資金 貸付上限額

区分		高等学校・専修学校 (高等課程)	高等専門学校	短大・専修学校 (専門課程)	大学
教育支援費	貸付上限月額	35,000円	60,000円	60,000円	65,000円
	特に必要な場合 (貸付上限 月額の1.5倍)	52,500円	90,000円	90,000円	97,500円
就学支度費		500,000円(入学金)			

※未払いの費用のみ貸付対象になります

◆お問合せは、
東大和市社会福祉協議会
貸付担当
☎042-564-0012
Fax042-564-3680



善意のご寄付

次の方々から善意のご寄付がありました。厚くお礼申し上げます。皆さまからの寄付金は、地域福祉向上のための取り組みや、福祉団体への支援等に使用させていただきます。皆さまのご理解、ご協力をお願いいたします。なお、社会福祉法人に対する寄付金は、所得税法の寄付金控除が受けられます。

◎一般寄付 (敬称略、順不同、単位:円)

氏名	金額
赤い羽根共同募金還付金寄付(4自治会)	3,500
その他匿名 1件	3,000

合計金額: 6,500円

※平成30年9月1日~平成30年10月15日 受付分 (敬称略)

次のお店に、平成30年北海道胆振東部地震義援金の募金箱が設置してあります

ヘアースタイル、Yショップしまや、(有)宮崎商店、山崎米店(芝中支店、桜が丘支店)、(株)尾崎商店(本店・中央店)、珈琲倶楽部、いなげや玉川上水駅前店、丸信青果、とみん葬祭、音楽珈琲音茶居、ミヤモト薬局、フタバドラッグストア、小川屋肉店、珈琲専門店シャロー、寿司大和、スーパー原幸東大和店、森の風接骨院、生そば大むら、進士薬局、クボタ米店(いずれも敬称略、順不同)

※平成30年7月西日本豪雨災害店内募金の義援金の合計は67,571円でした。他に東京システム運輸(株)様より22,824円の募金にご協力いただきました。ご協力いただいた皆様にお礼申し上げます。

平成30年北海道胆振東部地震
義援金・支援金募金について

東大和市社会福祉協議会では、9月20日(木)21日(金)の両日BIGBOX東大和前と玉川上水駅で募金活動を行いました。また、9月22日(土)南街・桜が丘地域総合防災訓練でも募金を行いました。ご協力くださいました皆様へお礼申し上げます。募金は中央共同募金会及び北海道共同募金会へ義援金および支援金としてそれぞれ半額ずつ送金しました。

- 義援金・・・被災された方に直接届く寄付。
- 支援金・・・現地でボランティア等支援活動をする方々の活動資金となる寄付。

募金実績

	BIGBOX前	玉川上水駅	合計
街頭募金	20日(木)	40,313円	55,679円
	21日(金)	24,640円	33,484円
	小計	64,953円	89,163円
南街・桜が丘地域防災協議会総合訓練での募金 22日(土)			9,261円
社会福祉協議会内			10,122円
合計			108,546円

支援金 ¥54,273 / 義援金 ¥54,273

ボランティア・市民活動センターからのお知らせ

お問い合わせは、
☎042-564-0035までお気軽にどうぞ！

福祉標語 最優秀・優秀作品

社会福祉協議会では、市内の小中学生を対象に、平成30年度の福祉標語を募集しました。その結果は次のとおりです。(敬称略)

◎最優秀作品

手はいつも
とどくとところに あるんだよ
正木 遥愛 (十小三年)

◎優秀作品 (9点)

ありがとう つぎはぼくが おんがえし
塩野谷 玲央 (一小四年)
ささえあう みんなの心 つなげよう
濱田 梨緒 (二小三年)

「大丈夫」 この一言が 思いやり
千葉 朱凜 (三小五年)

「はい、どうぞ」 その一言で えがおさく
横尾 美空 (四小五年)

「大丈夫」 やさしくかける 言葉と手
峰岸 紗季 (五小五年)

たすけあい あすがいい日に なるために
柴村 龍成 (六小五年)

だいじょうぶ わたしがたすける ばんがきた
赤井 心美 (七小二年)

手伝います 差し出すその手 あたたかい
福島 愛菜 (八小六年)

てをかせば みんなしあわせ ありがとう
水落 野々香 (九小四年)

※福祉標語の表彰式を11月11日(日)開催の福祉祭で行います。多くの皆さまのご来場お待ちしております。

ボランティア募集!

◎福祉祭ボランティア募集!

11月11日(日)に開催される第41回福祉祭(社会福祉協議会主催)のスタッフとして、当日の会場案内や駐輪場整理をしていただくボランティアを募集しています。市内の福祉団体等が一堂に会し、盛大に行われるお祭りです。ボランティアをはじめ多くの市民のご協力により開催されています。
*半日単位での活動で結構です。ボランティアは初めてという方も大歓迎です。

※他にもいろいろな活動があります。活動先一覧表もありますので、必要な方はセンターまでご連絡ください。

◎看護師のボランティア募集!

センターの個人ボランティアに登録し、看護師のボランティアとして活動していただける方を募集しています。
活動は主に市内開催のイベントにてご協力をお願いします。
*活動内容は事前に随時連絡の上ご相談いたします。

「使用済み切手を回収しています」

センターでは、使用済み切手を回収しています。
回収した切手は、登録ボランティアグループ「切手ボランティア」が整理し、盲老人施設へ寄付しています。
ご家庭に使用済み切手がありましたら、ぜひ窓口までお持ちください。ご協力よろしくお願いいたします。

わたくしたちは
福祉のまちづくりを
応援しています

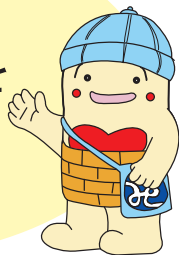

美術・骨董品買います

- ◎豊富な経験と知識で、安心・丁寧な査定。
- ◎出張・鑑定無料。お気軽にご相談ください。
- ◎相続の鑑定書作成も承ります。

☎0120-72-6060

国立市西2-31-18 ☎042-576-5753

古美術 中央堂 [国立 中央堂](#) [検索](#)

補聴器

認定補聴器技術者常駐
久米川補聴器専門店
-出張相談承ります-

☎0120-51-4133

久米川駅南口徒歩1分
東村山市栄町2-21-3
木曜日定休 駐車場有

地元だからその「安心」と「信頼」

とみん葬祭

直葬 15万円(税別)

家族葬 25万円(税別)

東大和市指定業者

☎0120-594-419

24時間年中無休
本社:東大和市清原2-1279-7

在宅訪問サービスも
行っております
お気軽にご相談ください

エース薬局

東大和市上北台1-2-14
上北台メディカルビル1F

(おさか内科・整形外科 / 上北台耳鼻咽喉科)
(レディースクリニック マリアヴィラと同ビル1階)

TEL 042-590-5821

FAX 042-590-5831

ピアノ買取

エレクトーン・電子ピアノ処分・買取その他楽器ご相談下さい

TEL042-393-4515

(株)ムラコシ楽器店 東村山市本町 3-7-9