



東やまと

社協だより

No.206

社会福祉法人
東大和市社会福祉協議会
 ☎ 042-564-0012 (代) FAX 042-564-3680
 〒 207-0015 東大和 市中央 3-912-3
 東大和社協ケアマネジメントセンター
 ☎ 042-564-0054
 東大和社協ホームヘルパーステーション
 介護保険 ☎ 042-564-0038
 障害者総合支援 ☎ 042-564-2620
 ウェルカム（地域生活支援センター）
 ☎ 042-564-0891
 あんしん東大和 ☎ 042-590-0018

だいじょうぶ 声かけでつなぐ 大和の和

(福祉標語 最優秀賞 二小 四年生 相馬 遥名さんの作品)



会場

市役所中庭
中央公民館ホール等

日時

11月13日(日) 午前10時から

(開会式は午前9時45分より)
○雨天決行(一部アトラクションを除く)

○会場マップは3面に掲載してあります。
※バザー整理券は当日8時45分頃より配布します。

第39回

福祉祭

熊本地震復興支援

すべての市民が
安心して生活できるように

- 【主催】 東大和市社会福祉協議会
- 【後援】 東大和市
- 【出店等】 民生委員・児童委員協議会、各種ボランティア・福祉団体、施設、作業所、業者等 49団体
- 【協力】 市内各自治会・マンション管理組合、民生委員・児童委員協議会、東大和地区交通安全協会、東京みどり農業協同組合東大和支店、東京みどり農業協同組合東大和市各支部、東大和市商工会、株式会社ニシカワ、東大和武蔵村山社会福祉士会、市民の皆さま
- 【協賛】 (株)ハピネス西東京、グループホームそよ風、(株)タカキ

第39回 福祉祭福引き・景品配布

10:30~本部にて行います。
(景品がなくなり次第終了です。)

← こちらの
「第39回福祉祭福引券」
をご持参ください。

キリトリ
裏面のクイズに答えて
本部テントにお持ちください。
10:00~抽選開始

みんな来てね!
待ってるよ~
(*。*)



ステージプログラム

- 雨天のときは市庁舎1階ロビーにて行います
(※は雨天中止)
- プログラムの間でヘルプカードのPRを行います

- 9:45 開会式・福祉標語、薬物乱用防止ポスター・標語表彰
(10:00開店宣言)
- 10:50 バンド 【青年ビートクラブ】
- 11:20 手話コーラス【東大和市聴覚障害者協会・手話サークルピーナッツ】
- 11:50 東大和元気ゆうゆう体操
【東大和元気ゆうゆう体操普及推進員】
- 12:15 芋窪ばやし※【芋窪ばやし保存会】
- 12:50 吹奏楽※【市立第四中学校吹奏楽部】
- 13:40 ダンス 【ER'S】
- 13:50 被災地応援企画 みんなでくまモン体操
【ER'Sと来場者のみなさん】
- 14:20 閉会式

福祉祭出展団体

テントNo.	団体名	団体PR	出展内容
1	第一みんなの家	ぬくもりのある陶器のうつわと、さをり織りのバッグポーチ、多彩な柄の刺子ふきんなどを作っています。	バザー 陶器 手芸品
	第二みんなの家	主に身体障害者が通所する就労継続B型事業所です。陶芸、押し花製品、菓子製造、下請け作業や各種行事など積極的に取り組んでいます。	五平餅 菓子 陶芸品 はちみつ ジャム
	第三みんなの家	様々な障害のある人たちが、陶芸、手芸、さをり織り、下請けなどの作業をしています。	陶芸品 手芸品 飲料
2	明るい社会づくりの会	平和で明るく住みよい街づくりをめざし、清掃活動、福祉祭参加、親子活動等実施。	やきそば やきだんご だいふく 衣類 雑貨
3	グループホームなんがい	障がいを持つ方が単身生活を目指し、練習する場として、グループホームを運営しています。	やきとり バザー
4	第2あとりえトントン	革工芸、ケーキ作り、資源回収、スポーツ活動等を通じて精神障害者の地域生活をサポートしています。	フランクフルト 菓子 パステル画 バザー
5	ボランティア会	主に社会福祉協議会を通じた依頼に応じ、様々なボランティア活動を行っています。自主事業として毎年中央公民館ホールをお借りして「みんなの作品展」を開催しています。	わたあめ 車いす体験コーナー
6	食工房ぱる	1人1人が生き生きと生きるを目指し、安心・安全な食の提供に取り組んでいます。	パン 赤飯 菓子
7	民友会	民生・児童委員OB有志の会です。福祉祭が年1回の奉仕活動です。	パン
8	さつき会	寡婦家庭の拠り所として各種講習会、旅行、老人ホームの慰問等相互扶助の心で親睦を深めています。	赤飯 手芸品
9	ライブリ工房	ライブリ工房では、紙袋加工、手芸、菓子製造の作業をして皆さんと楽しく活動しています。	おでん 飲料 菓子 手芸品 バザー
10	本部企画(東大和市社会福祉協議会)	市民の皆さまと一緒に地域の福祉課題に取り組み、きめ細やかな地域福祉の実現をめざしています。社協は皆さまの身近な福祉の相談窓口です。	苗木の配布等
11	向台老人ホーム	心のこもった介護をモットーとし、施設でのターミナルケアも実施しています。	今川焼き 展示
12	デイサービスばくちゃん家	一日の定員が6名。きめ細やかなサービスの提供を心掛けている、小規模デイサービスです。	中華おこわ 衣料 雑貨
13	あとりえトントン	間もなく30周年を迎える作業所で、クッキーや革製品の製作、WEB制作を行っています。	やきぎょうざ 菓子 革製品
14	自立生活センター東大和	どんな障害を持っていても、人生の主人公でいられるような地域づくり活動をしています。	フランクフルト
15	ライオンズクラブ	ライオンズクラブ国際協会は、世界194か国地域で活躍する、世界最大級の奉仕団体です。	みそ田楽 甘酒
16	ロータリークラブ	ロータリークラブは世界で120万人、日本で約10万人の会員がおり、当クラブでは当市内で各奉仕活動をしています。	やきだんご
17	市職員組合	東大和市職員組合保育部です。ヨーヨーつりや輪なげで遊びましょう!	ヨーヨーつり 輪なげ
18	介護者のついで東大和	介護についての経験談などを語り合っています。医療や介護についての情報交換も大事!!介護の相談なども。	昆布 ケアラーノート
19	障害者福祉サービス事業所 PACE	ランチ中心のカフェレストランを火・水・金曜日に営業。食事も焼菓子も大好評です。	菓子 バザー
20	(株)タカキ	「地域に暮らす人の良い住まいづくりをお手伝いすること」を目的に活動しています。	木工教室
21	花みずき	高齢者自立支援をモットーに、市内各施設等でボランティア活動を行っています。	じゃがバター コーヒー 石けん
22	うまかんべえグルメ(グルメコンテスト実行委員会)	「うまかんべえ~祭」の入賞メニュー、抹茶ミルククレープを出店します。ぜひお試しあれ♪。	クレープ
23	国際ソロプチミスト東大和	地域社会と世界中の女性と女兒の生活を向上させるための奉仕活動をしています。	すいとん 赤飯 煮たまご バザー
24	さわやかボランティア	毎年、福祉祭に向けて手芸品を作成(月2回(木))し、出展、販売しています。当日豚汁も販売します。売上金は実費を引いて全て社協へ寄付しています。	豚汁 お茶 手芸品
25	かたつむりの会作業所	知的障がいをもつ人々の働く場として、社会的自立をするためのサポートをしています。	やきそば 菓子 手芸品 バザー
26	聴覚障害者協会	手話は言語です。あなたと私で手話を使って楽しくやりましょう。	手芸品 本 手話指導
	手話サークルピーナッツ	手話の学習と聴覚障害者の方々との交流の中でろう者の文化、生活への理解を深めています。手話は言語である事の認識を深めます。	手話指導 啓蒙活動 手話通訳
27	更生保護女性会	更生保護施設へのサポート活動、子育て支援活動など幅広い活動を展開し、犯罪や非行の防止と罪を犯した人の立ち直りを支援するボランティア団体です。	はるさめ ゆず 雑貨 手芸品 等
28	北多摩西部消防少年団	北多摩西部消防少年団は団員を募集しています。私たちと一緒に活動してみませんか。	ポップコーン ヨーヨーつり
29	デイサービスえんどうまめ	定員10名で、利用者により添ったケアを心がけています。レク活動、散歩、手作り昼食が自慢です。	衣料 雑貨
30	たすけあいワーカーズあくしゅ	住みなれた町で、自分らしく心豊かな生活を続けられるよう、あくしゅが応援致します。	バザー 手芸品
31	ハピネス西東京	福祉用具を取り扱っています。お気軽にご相談ください。	介護用品
32	ボーイスカウト第2団	ボーイスカウト2団は、福祉祭をはじめ、市内清掃他奉仕を通し子どもたちの社会教育を行っています。	コーヒー 菓子 会場整理
33	ボーイスカウト第1団	共同募金、市内清掃等の社会奉仕、ハイキングやキャンプ、もちつき等楽しいことあり。男の子、あつまれ!!	あげパン おしるこ ゲーム 会場整理
34	民生委員・児童委員協議会	市民の皆さまから頂いた品物を、民生委員・児童委員が福祉バザーとして販売します。	野菜 バザー
35	ウエルカム	精神障害をお持ちの方が、自分らしく暮らせるために、一緒に考え支援するところです。	雑貨 展示
36	手芸グループ	寄付された布、毛糸、その他でアイデアを出し合って手芸品を作ります。	手芸品
37	東京都医療社会事業協会	医療福祉相談(アンケート用紙にご記入いただき相談をお受けします)	医療福祉相談
38	東大和市シルバー人材センター	リフォーム、刃物研ぎ、家事手伝い、パソコン教室など、様々な仕事を請負っております。	手芸品 バザー
39	グループホームそよ風	みんなで食事作りや散歩など楽しみながら生活している高齢者のグループホームです。	おしるこ ポップコーン 手芸品
40	交通少年団保護者の会	人づくり、体力づくり、仲間づくりを活動の指針とし、交通ルールを学び元気一杯活動中です。	コーヒー 紅茶 ココア 菓子 花苗 雑貨
41	ゆうハウス	主に障害児の放課後等デイサービスを行っています。遊・友・優・裕・YOUのゆうです。	雑貨
42	グループ「この指とまれ」	放課後等デイサービス事業、グループホーム、ショートステイ、ホームヘルプ事業をしています。地域で出来る事からやってきました!	衣料 雑貨
43	福祉なんでも相談	福祉に関する様々なご相談を東大和武蔵村山社会福祉士会所属の社会福祉士がうかがいます。	なんでも相談 啓蒙活動
44	ボランティア、見守り・声かけ活動	社協ではボランティア・市民活動センターを運営し、コーディネーターや各種講座等を実施しています。高齢者への見守り・声かけ活動は市内8地区で活動しています。	会場内警備
45	防犯協会	防犯思想の普及、高揚を図り、防犯活動に協力し犯罪の無い明るい住み良い街を実現させます。	ボランティア受付 見守り・声かけ PR
46	ハーモニー東大和	リサイクル資源の回収を行っています。良質な古着を用意しています。	衣料
47	交通安全協会	当協会は交通安全意識の普及と浸透、交通事故のない安全で安心のまちづくりを目的としています。	交通整理等
①	民生委員・児童委員協議会	市民の皆さまから頂いた品物を、民生委員・児童委員が福祉バザーとして販売します。	市民からの寄付物品によるバザー
②	向台老人ホーム	心のこもった介護をモットーとし、施設でのターミナルケアも実施しています。	今川焼き 展示
③	やまと苑	地域の皆様のお役にたてるよう、穏やかで心豊かな生活をお手伝いします。	展示
④	さくら苑	入居者、利用者の素晴らしい作品を多数展示しております。是非、ご覧下さい。	展示
⑤	サービスセンターきよはら	高齢者通所介護の施設です。毎月行事にできたてのお昼、「きよはら」よいとこ一度はおいで	展示

本部(東大和市社会福祉協議会) 市民の皆さまと一緒に地域の福祉課題に取り組み、きめ細やかな地域福祉の実現をめざしています。社協は皆さまの身近な福祉の相談窓口です。
 総合案内 放送 来賓受付 福引き 他

第39回
福祉祭福引き・景品配布
 10:30~本部にて行います。
 (景品がなくなり次第終了です。)

こちらを切り取ってお持ち下さい。

キリトリ
 ?クイズ? 今年の福祉のテーマは?
 「○○○○○○○○」
 声かけでつなぐ
 大和の和
 ○の中に載した文字を入れて下さい。

福祉祭 会場マップ

■一般駐車場は午前9時からオープンしますが、台数にかぎりがありますので、お身体の不自由な方を除いて、ちよこバス、自転車もしくは徒歩等でのご来場をお願いいたします。
 ■障がい者・高齢者等の車両乗降場所については、会議棟付近でお願いします。



※表記内容は予告なく変更される場合があります。予めご了承ください。

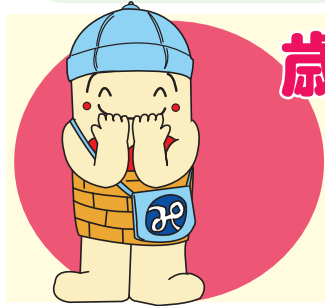

歳末たすけあい募金にご協力をください！

社会福祉協議会では、今年も「歳末たすけあい運動」を行います。この運動は、支援を必要とする方々が地域で安心して暮らすことができるように行うものです。

皆さんからお寄せいただいた募金は、福祉祭などのイベントやふれあいのまちづくり事業、ボランティア活動推進事業など、広く市民の福祉向上のために使われます。

きりとり線

02	東京	払込取扱票		通常払込料金 加入者負担						
口座記号番号		金	千	百	十	万	千	百	十	円
001703		額	*							
116541		料								
加入者名 社会福祉法人 東大和市社会福祉協議会		金								
* 歳末たすけあい募金		料								
* 備考		金								
* 日		附								
* 印		料								
* 備考		金								

各票の※印欄は、ご依頼人において記載してください。
 裏面の注意事項をお読みください。(ゆうちょ銀行) (承認番号東第53648号)
 これより下部には何も記入しないでください。

振替払込請求書兼受領証	
口座記号番号	001703
通常払込料金加入者負担	
加入者名	社会福祉法人 東大和市社会福祉協議会
金額	116541
おなまえ	
依頼人	
料金	
備考	

記載事項を訂正した場合は、その箇所に訂正印を押してください。
 切り取らないで出してください。
 この受領証は、大切に保管してください。

自治会・管理組合に加入されている方、自治会・管理組合に加入されていない個人の方、事業所・団体からの募金も受け付けております。多くの皆さんからのご協力をお願いいたします。
 歳末募金にご協力いただける方は、社協窓口にご持参いただくか、自治会等を通じて募金ください。
 左記の郵便振替用紙でも受け付けております。

募金期間は12月15日(木)までです。
 郵便振替口座
 番号 00170-3-116541
 東大和市中央3-912-3
 社会福祉法人 東大和市社会福祉協議会

平成28年度社協会員加入のご協力ありがとうございます

今年も7月を社協会員増強月間として、会員の募集をいたしました。
お陰様で、9月30日現在、47自治会・管理組合、36事業所、26団体、234人の個人の皆さまに会員としてご協力をいただくことができました。誠にありがとうございました。

社協会員については、年間を通して募集をしております。まだ会員になられていない方は、ぜひご協力をお願いいたします。
(問合せ 社協会員担当 ☎564-0012)

【28年度会員の皆さま】

※平成28年4月1日～平成28年9月30日受付分（敬称略）

事業所の皆さま	福祉施設・団体の皆さま	自治会・管理組合の皆さま	
あまの商店	かつむりの会作業所	アルカスマンション東大和管理組合自治会	多摩湖畔自治会
五十嵐会計事務所	この指とまれ	芋窪中自治会	茶の木台ハイツ自治会
伊藤社会保険労務士事務所	さくら苑	芋窪西自治会	都営桜が丘団地自治会
巖電設工業(株)	スマイルケアサービスステーション・こころ	芋窪東自治会	都営清水二丁目アパート自治会
(株)尾崎管機工業	第一みんなの家	芋窪南自治会	都営向原アパート10号棟自治会
(株)尾崎商店	第二みんなの家	梅の原住宅自治会	東京街道団地自治会
(有)カーテックキヨノ	第三みんなの家	上北台住宅自治会	東京ユニオンガーデン管理組合
介護タクシー こじま	第2あとリエトントン	協和二丁目自治会	東邦自治会
笠原ガーデン資材(株)	立野みどり保育園	グリーンコープ玉川上水管理組合自治会	東大和市上北台1丁目自治会
(株)共同印刷所	デイサービスえんどうまめ	湖南自治会	東大和第一光ヶ丘自治会
(有)光陽	デイサービスばくちゃん家	栄一丁目自治会	東大和市向原1・2号棟自治会
(有)小嶋園	東京都立東大和療育センター	栄二丁目自治会	東大和市向原3、4号棟自治会
桜が丘整骨院	特養ホーム風の樹	栄三丁目自治会	東大和向原第16自治会
さくら工房	南街保育園	桜が丘4丁目自治会	東大和市向原南自治会
十文字サイクル	東大和市聴覚障害者協会	狭山自治会	東大和マンション自治会
(株)真栄パートナーズ	東大和市老人クラブ連合会	芝中住宅自治会	奈良橋自治会
神明湯	東大和市手をつなぐ親の会	芝中団地管理組合	南街二丁目協和三自治会
伸和商事(株)	東大和福祉支援協力会	清水自治会	南狭山自治会
(株)杉本園製茶	東大和市肢体不自由児者を守る会つばさ	下新堀自治会	錦自治会
(株)タカキ	東大和ケアセンター	親和自治会	向原第三地区自治会
(株)テセック	東大和市さつき会	第二光ヶ丘自治会	向原団地よつわ自治会
東京土建一般労働組合 村山・大和支部	向台老人ホーム	タカギ青梅橋マンション自治会	大和団地日生住宅自治会
東京ヤクルト販売(株)瑞穂事業所	明德保育園	高木自治会	大和通り自治会
萩山歯科医院	ライブリ工房	玉川上水自治会	
飯能信用金庫 東大和支店	れんげ保育園		
ひめしゃら法律事務所	老人クラブ 泉くらぶ		
比留間電機(株)			
北陽電子株式会社			
本荘倉庫(株)			
(株)マルデンコーポレーション			
(有)マルナカ運輸			
森久保薬品(株)			
(有)やまぐち			
(株)大和調剤センター			
吉岡硝子産業(株)			
(株)吉澤屋			



きりとり線



歳末たすけあい募金の振り込みは、こちらをご利用ください。



(ご注意)

- ・この用紙は、機械で処理しますので、金額を記入する際は、枠内にはっきりと記入してください。また、本票を汚したり、折り曲げたりしないでください。
- ・この用紙は、ゆうちょ銀行又は郵便局の払込機能付きATMでもご利用いただけます。
- ・この払込書を、ゆうちょ銀行又は郵便局の渉外員にお預けになる場合は、引換えに預り証を必ずお受け取りください。
- ・ご依頼人様からご提出いただきました払込書に記載されたおところ、おなまえ等は、加入者様に通知されます。
- ・この受領証は、払込みの証拠となるものですから大切に保管してください。

きりとり線

収入印紙

3万円以上
貼 付

印

この場所には、何も記載しないでください。



たまちゃんの原作者田中さんからご提供いただいたものです。

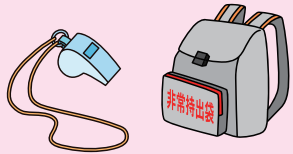

10月1日に行われた南街・桜が丘地域総合防災訓練に参加しました。たまちゃんも震災に備えてみんなと一緒に勉強をしました。

今年も11月13日(日)に行われる福祉祭に参加します。

福祉祭は社協の一大イベント。たまちゃんはみんなに会えるのを楽しみにしています。ぜひ、たまちゃんに会いに来てください。



善意のご寄付

次の方々から善意のご寄付がありました。厚くお礼申し上げます。皆さまからの寄付金は、地域福祉向上のための取り組みや、福祉団体への支援等に使用させていただきます。皆さまのご理解、ご協力をお願いいたします。なお、社会福祉法人に対する寄付金は、所得税法の寄付金控除が受けられます。

◎一般寄付 (敬称略、順不同)

氏名	摘要	金額
株大和調剤センター	福祉の為に	30,000円
高橋 満智子	いきいき活動転換金、返還金を福祉の為に	5,000円
武蔵村山市空手道連盟	福祉の為に	51,650円
松嶋 隆江	((有)ぬくもり代表)故松嶋隆江様葬儀の香典の一部	325,022円
鈴木 セツ子	福祉の為に	5,000円
蔵敷長生会	福祉の為に	4,151円

※平成28年8月1日～平成28年9月30日 受付分

合計金額: 420,823円

【お詫び】

9月1日号の社協だよりで芝中とこぶき会と掲載しましたが、正しくは芝中とこぶき会です。お詫びして訂正いたします。

～次のお店に当会の募金箱があります。ご協力をお願いいたします。～

スーパー原幸東大和店、トライアングルコーヒー、森の風接骨院、小料理二美、生そば大むら、(有)ワタナベ文具、進士薬局、クボタ米店、サイゼリヤ、山崎米店(芝中支店、桜が丘支店)、ハピネス西東京、ヘアースケイズ、Yショップしまや、(有)宮崎商店、(株)尾崎商店(本店・中央店)、珈琲倶楽部、いなげや玉川上水駅前店、丸信青果、カフェ森の熊さん、とみん葬祭、音楽珈笛 音茶居、ミヤモト薬局、フタバドラッグストア、小川屋肉店、珈琲専門店シャロー、寿司大和
(いずれも敬称略、順不同)

平成28年度『あんしん東大和』成年後見講座

『判断能力が低下した方を まもるには・・・』

参加者
募集

判断能力が低下した方が地域で安心して暮らせるよう、地域住民の皆さまに成年後見制度や地域で支え合う仕組みへの関心を深めていただくことを目的に講座を開催します。成年後見制度や地域の活動に関心のある方は、この機会にぜひご参加ください。

- ☆対象者 市内在住、在勤の方
※全3回に参加できる方が望ましい
- ☆定員 20名(先着順)
- ☆会場 社会福祉協議会会議室
- ☆参加費 103円(資料代)



日時	内容
12月12日(月) 午後1:30~3:30	「成年後見制度の基礎」 判断能力が低下した方の理解やその方々を支える成年後見制度などについて、寸劇を行い弁護士が分かりやすく説明します。 講師: 弁護士 伊吹勝美氏(ひめしやら法律事務所) 東大和社協トップスター劇団
12月16日(金) 午後1:30~3:30	「後見人とは」 成年後見制度において判断能力が低下した方に対し、後見人がどのような支援を行うのかなどについて学習します。 講師: 弁護士 伊吹勝美氏(ひめしやら法律事務所)
12月20日(火) 午後1:30~4:00	① 「認知症サポーター養成講座」(東大和市主催) ※上記講座に参加された方には認知症サポーターの目印であるオレンジリングを差し上げます。 ② 「地域で支え合う仕組み」 認知症の方の理解や支援および判断能力が低下した方が地域で安心して生活できるような仕組みや資源について学習します。 講師: ①東大和市高齢者ほっと支援センター職員 ②社会福祉協議会職員

【申込み】12月5日(月)までにお電話にてお申込みください。

※手話通訳が必要な方はご相談ください。

東大和市社会福祉協議会『あんしん東大和』
電話 590-0018 FAX 564-3680

シリーズ東大和社協災害対策

12



〜当会の災害時に備えた取り組みを

シリーズで紹介します

シリーズでお伝えしている東大和市社会福祉協議会(以下、東大和社協)の災害時対策、第12回目となる今回は「各地で行われる防災訓練の手伝い」について紹介いたします。



○社協が防災訓練の手伝い?

社協といえは地域福祉の推進を目的とする団体であり、「防災」とは関わりが薄そうに感じる方もいらっしゃるのではないのでしょうか。

しかし、現在、東大和社協では地域の防災への取り組みに積極的に参加し、地域福祉と地域の防災を結びつける活動を展開しております。

○地域福祉と防災は密接な関係があります

皆さんは「災害時避難行動要支援者」という言葉をご存じでしょうか?以前は「災害弱者」や「災害時要援護者」という言葉が使われておりました。災害が発生した際、身体が不自由、適切な判断が難しい、音声や視覚から情報を得ることができないなどの理由により、自力で避難すること(危険を回避することを含む)が困難であったり、避難生活に様々な支障をきたす人たちのことを指し、今年4月に発生した熊本地震や台風による水害においても、適切な支援の必要性が改めて確認されたところで

「災害時避難行動要支援者」への適切な支援を実施するためには、地域の皆さんのご理解、ご協力が重要であり、福祉的視点での関わりが大切であることから、防災と福祉は密接に関係しているといえます。

○災害ボランティアセンターの設置・運営

また、大規模災害が発生した際には、各地で災害



ボランティアセンターが設置されることとなりますが、この災害ボランティアセンターは社協が中心となり、市や青年会議所を始めとした関係機関、そして市民の皆さまの協力により運営されます。

ひとりでも多くの市民の皆さまに、このことを知っておいていただく必要があります。各地の防災訓練の際などに、社協としてPR活動を展開しております。

○社協が企画する訓練もあります

さらに、社協としては、災害時に役立つ情報として、車いすの使い方や避難所での支援の方法、災害時の心の備えなどを訓練を通じて広めております。

各地で防災訓練など企画する際には、社協にもご相談いただき、協力させていただきますようお願いいたします。

福祉標語

最優秀・優秀作品決定!!

社会福祉協議会では、市内の小学生を対象に、平成28年度の福祉標語を募集しました。その結果は次のとおりです。(敬称略)

◎最優秀作品

だいじようぶ

声かけでつながぐ 大和の和

相馬 遥名 (二小四年)

◎優秀作品 (9点)

ささえあう

やさしさあふれる この町で

渡部 夏樹 (一小五年)

バスの中

せきをゆずるよ ここどうぞ

佐伯 夏日里 (三小四年)

やさしさで

みんなえがおに なるんだよ

竹内 睦貴 (四小四年)

わたしの手

あなたをたすける まほうの手

山崎 真菜 (五小三年)

だいじようぶ

ぼくでよければ てっだいます

石川 大樹 (六小五年)

おいちやだめ

大事なものだよ 点字ブロック

染谷 姫来 (七小四年)

優しさで

みんなと笑顔を つくる街

細田 敏生 (八小五年)

あたたかい

小さな気づかい まちごころ

梅津 優汰 (九小六年)

とどけよう

やさしい心の 花たばを

浜口 瞳来 (十小二年)

今こそ社会福祉法人が その力を発揮するとき

社会福祉法人の社会貢献事業における ネットワークづくりに向けた 「(仮称)東大和市社会福祉法人 地域公益活動連絡会」(準備会)開催!!

10月5日に市内の社会福祉法人を対象とした「東大和市社会福祉法人地域公益活動連絡会準備会(以下、「準備会」)」を開催しました。

当日は、市内に事業所のある社会福祉法人9法人、オブザーバーとして東大和市福祉推進課、事務局の合計14名が参加しました。

平成28年改正社会福祉法において、社会福祉法人の公益性・非営利性を踏まえ、法人の本旨から導かれる本来の役割を明確化するため、「地域における公益的な取り組み」の実施に関する責務規定が創設されました。

このことにより、市内の社会福祉法人が一丸となり、社会福祉法人が地域社会へ貢献することを目的に「地域における公益的な取り組み」を推進することが求められています。

今回の「準備会」では、「東大和市社会福祉法人地域公益活動連絡会」発足に向け、要綱案、世話人などについての話し合い、各法人の現状や課題などについて情報交換を行いました。今後は、連絡会を発足し、既存の制度では対応できない地域課題に対し、社会福祉法人が持つ力を活かした地域づくりのためにできることを検討していきます。



—「準備会」の様子—

～東大和市社会福祉協議会 事務所のご案内～

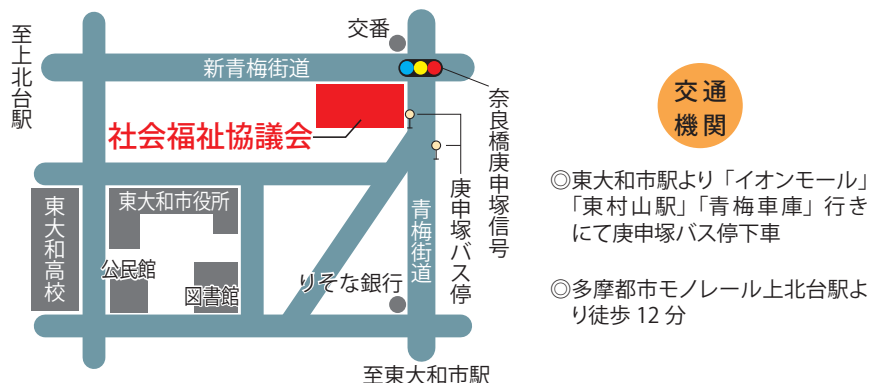

—福祉のことならなんでもお気軽にご相談ください—



楽しさいっぱい!おいしさ満点!!お料理をみんなでワイワイ作って食べましょう。好評につき、今年度第2回目を開催します。

食べ終わったら、かんたんなゲームと素敵なプレゼントもご用意しています☆

お友達やごきょうだいなど…お誘いあわせの上ぜひご参加ください。

日時:平成28年11月19日(土)
午前9時45分~午後2時

場所:中央公民館 実習室

対象:○市内在住の小学生
○65歳以上の方

※1回目に参加された方はご遠慮ください。

定員:40名(先着順)

参加費:100円

申込み期間:11月1日(火)~11月11日(金)

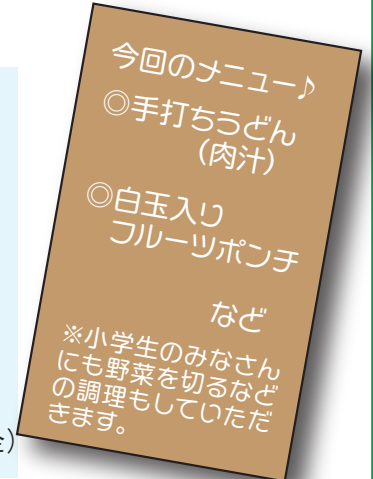

申込み・問合せ ☎ 564-0012

社協事業紹介⑩

「募金運動」

“募金運動”には、目的に応じたいくつかの種類があることをご存じでしょうか。その中から、今回は、社協で取り組んでいる募金運動について紹介します。

現在、社協では、「赤い羽根共同募金」、「歳末たすけあい募金」の2つの募金運動を実施しています。

毎年、市民の皆さんから温かいご支援をいただき、実施しているものです。

「赤い羽根共同募金」

毎年10月に東京都共同募金会と共に事業を実施しています。共同募金会が運動を開始し、今年度で70回を迎え、とても歴史ある事業です。

自治会・マンション管理組合様を始め、市民の皆さまからお預かりした募金は、東京都共同募金会へ納付し、その後、市内の福祉団体(ボランティアグループやNPO法人など)や福祉施設等の活動費や備品の購入費などに活用されます。昨年度は、小規模作業所等の7団体へ237万円余りが配分されました。

「歳末たすけあい募金」

毎年12月に実施しています。この事業も共同募金の一部として昭和27年から実施されている事業です。年末に生活で苦しんでいる人や支援を必要としている人に対し、「みんなで明るいお正月を」をスローガンに始まりました。現在では、地域で暮らしていくための様々な支えあいのための募金として実施されています。当社協でも、自治会・マンション管理組合様を始め、市民の皆さんに募金のご協力をいただき、福祉祭などのイベント、ふれあいなごやかサロンなど高齢者の生きがいがづくりのための支援、ボランティア・市民活動推進事業など、誰もが住み良い福祉のまちづくりをすすめるために活用させていただいております。

その他に社協では、熊本地震への義援金募金、毎年7月には、社協会員会費のご協力をお願いしています。

また、市役所が窓口として行う「日本赤十字社活動資金」としての募金運動が毎年5月に実施されています。

様々な募金運動を通じ、市民の方々に支えていただいていることに感謝しております。

ボランティア・市民活動センターからのお知らせ

お問い合わせは、
☎564-0035までお気軽にどうぞ!

ボラグル紹介!!

シリーズ・ボランティアグループ紹介

今回は **東大和傾聴・聞き書き隊** の紹介です。

私たち東大和傾聴・聞き書き隊はNPO法人白十字在宅ボランティアの会主催の「聞き書きボランティア養成講座」に参加した仲間が中心となり活動しています。

傾聴・聞き書きの目的には、お年寄りに敬意を払い、歩んできた人生や想いを聞かせて頂くことや、歴史や知恵を学び冊子にまとめ残し伝えることがあります。

高齢者の方は語ることで、記憶の糸を手繰り寄せ、記憶や想いを深めていくこともあるよ



うです。私たちの訪問を楽しみに待っていたり、出来上がった冊子を何度も読みかえしたりしていることを聞くと嬉しいです。

活動内容

☆ご自宅や施設等を、月1回程度訪問しお話を伺います。(1名又は2名で訪問)

聞かせて頂いたお話を冊子にしてプレゼントすることもあります。

☆定期的にグループホームなどに2名~4名で訪問しています。

顔なじみになった利用者の方々は、素敵な言葉をかけてくださいます。ボランティアと言いながら、実は私達が皆さんから暖かい気持ちを頂いているようです。

☆2ヶ月に1回、市内公民館やグループホーム等にて定例会を開催、それぞれの活動報告、研修報告及び日頃の活動で感じたことや疑問に思ったことなど、何でも話せる場でもあります。

会員募集

初めての方も不安なく参加出来る活動です。是非一緒に活動しませんか。“無理なく楽しく”を大切にしています。

年会費：1,000円

連絡先

代表：田村 美和子 TEL090-5308-6638
Mail tamutamu-peko@memoad.jp

ボランティア募集!

○保育ボランティア募集!

最近、保育ボランティアの依頼が増えていきます。

具体的には、公民館等での母親サークル活動中、別室でお子さんの遊び相手をしながら保育するというものや、学校等での保護者会や保護者参観中に保育するというものです。

現在、それらに対応するボランティアさんが不足気味です。

子ども好きの皆さん、ぜひご協力をお願いします。

○福祉祭ボランティア募集!

11月13日(日)に開催される第39回福祉祭(社会福祉協議会主催・本紙一・二面参照)で、当日の会場案内や駐輪場整理をしていただくボランティアを募集しています。市内の福祉団体等が一堂に会し、盛大に行われるお祭りです。ボランティアをはじめ多くの市民のご協力により開催されています。

※半日単位での活動で結構です。ボランティアは初めてという方も大歓迎です。きっかけづくりには是非どうぞ!

☆日用大工ボラ活躍中!

センターには日用大工ができるボランティアが登録しております。家具の修理や衣装かけの設置など、依頼に応じて活動しています。

ご依頼、ご相談はセンターへ。

※他にも色々な活動があります。活動先一覧表もごございますので、必要な方はボランティアセンターまでご連絡ください。また、皆さんからの「こんなことできるんだけど。」の相談も受け付けております。

地元だからその「安心」と「信頼」!

とみん葬祭

直葬 15万円(税別)

家族葬 25万円(税別)

東大和市指定業者

0120-594-419

24時間年中無休
本社:東大和市清原2-1279-7

歯の往診治療なら萩山歯科医院へ

東村山市萩山町1-3-9

☎042-348-8848

ご自宅や施設等へ
訪問いたします



- 入れ歯の修理・作製、
 - 虫歯・歯周病の治療、
 - 口腔ケア(清掃)、
- のご相談

健康保険・生活保護・介護保険・指定医

年中無休 小規模デイサービス

デイサービス カレント東大和

見学・随時
無料体験見学会
申込受付中

☎042-516-9991
東大和市南街3-16-1

~わたくしたちは
福祉のまちづくりを
応援しています~

2017年4月オープン予定

〔仮称〕介護老人保健施設 プラチナ・ヴィラ東大和

オープニングスタッフ募集

相談員 介護職員 看護師 リハスタッフ ケアマネジャー

〔HP〕 <http://www.t-group.net>

医療法人 徳寿会 採用フリーダイヤル
場所:東大和市芋窪6-1284-1 0120-705-558

補聴器

認定補聴器技術者常駐
久米川補聴器専門店
-出張相談承ります-

0120-51-4133

久米川駅南口徒歩1分
東村山市栄町2-21-3
木曜日定休 駐車場有

ご自宅で受けられる マッサージです

お試し体験
マッサージ
を実施中!!

医療保険適用

あて在宅マッサージ

申請には医師の同意が必要となります
お気軽にお問い合わせ下さい

(旧 中央在宅マッサージ) よーこも マッサージ
☎0120-405-032

<http://www.te-ate.com> [てあて]で検索

国家資格を持つ
マッサージ師が、

医療のあしたをてあてする 株式会社てあて
身体機能の維持・回復を目的として施術を行います

